



**Biblioteca
de Catalunya**

**COMPTES
ANUALS 2014**

ÍNDEX

1. ESTAT DE LIQUIDACIÓ DEL PRESSUPOST	3
a) Compte de liquidació del pressupost de despeses de l'exercici corrent	3
b) Estat de liquidació del pressupost d'ingressos de l'exercici corrent	9
c) Estat de l'execució i la situació de les obligacions d'exercicis tancats	15
d) Estat de l'execució i situació dels drets d'exercicis ja tancats	18
e) Estat del resultat pressupostari	26
2. BALANÇ DE SITUACIÓ	29
3. COMPTE DEL RESULTAT ECONÒMIC-PATRIMONIAL	32
4. MEMÒRIA	35
1.- <i>Organització i activitat</i>	36
2.- <i>Gestió indirecta de serveis públics, convenis i altres formes de col·laboració</i>	42
3.- <i>Bases de presentació dels comptes</i>	43
4.- <i>Normes de reconeixement i valoració</i>	45
5.- <i>Immobilitzat material, Immobilitzat intangible</i>	46
6.- <i>Arrendaments financers i altres operacions de naturalesa similar</i>	50
7.- <i>Actius financers</i>	51
8.- <i>Passius financers</i>	53
9.- <i>Transferències, subvencions i altres ingressos i despeses</i>	54
10.- <i>Provisions i contingències</i>	56
11.- <i>Informació financera</i>	57
ACTA DE CONCILIACIÓ A 31 DE DESEMBRE DE 2014	60
12.- <i>Operacions no pressupostàries de tresoreria</i>	64
15.- <i>Informació pressupostària</i>	68
16.- <i>Compte del resultat econòmic patrimonial per activitats</i>	90
17.- <i>Indicadors financers, patrimonials i pressupostaris</i>	91
18.- <i>Fets posteriors al tancament</i>	95

1. ESTAT DE LIQUIDACIÓ DEL PRESSUPOST

a) Compte de liquidació del pressupost de despeses de l'exercici corrent

1. Procés de modificacions de crèdit.

Liquidació del pressupost
Estat de modificacions de crèdit

Pàg. 1

Entitat: 6080 - Biblioteca Catalunya

Exercici: 2014

	Crèdits Inicials	Romanents Incorporats	Ampliacions de Crèdit	Augments per Transferències	Minoracions per Transferències	Altres modif. de Crèdit	Crèdits Definitius
ART. 10	75.454,06	0,00	0,00	0,00	0,00	0,00	75.454,06
ART. 11	20,00	0,00	0,00	0,00	0,00	0,00	20,00
ART. 12	3.344.845,28	0,00	0,00	0,00	75.000,00-	0,00	3.269.845,28
ART. 13	677.888,33	0,00	0,00	0,00	0,00	0,00	677.888,33
ART. 15	4.764,69	0,00	0,00	0,00	0,00	0,00	4.764,69
ART. 16	1.141.002,05	0,00	0,00	0,00	0,00	0,00	1.141.002,05
CAP. 1	5.243.974,41	0,00	0,00	0,00	75.000,00-	0,00	5.168.974,41
ART. 20	69.993,19	0,00	0,00	0,00	0,00	0,00	69.993,19
ART. 21	217.373,99	0,00	0,00	31.897,49	23.000,00-	1.226,09	227.497,57
ART. 22	1.033.393,43	0,00	0,00	239.200,00	94.603,39-	32.614,18	1.210.604,22
ART. 23	2.000,00	0,00	0,00	200,00	0,00	0,00	2.200,00
ART. 24	2.000,00	0,00	0,00	4.950,00	0,00	0,00	6.950,00
CAP. 2	1.324.760,61	0,00	0,00	276.247,49	117.603,39-	33.840,27	1.517.244,98
ART. 34	3.500,00	0,00	0,00	0,00	0,00	0,00	3.500,00
CAP. 3	3.500,00	0,00	0,00	0,00	0,00	0,00	3.500,00
ART. 44	120.000,00	0,00	0,00	0,00	120.000,00-	0,00	0,00
CAP. 4	120.000,00	0,00	0,00	0,00	120.000,00-	0,00	0,00
ART. 62	0,00	0,00	0,00	9.500,00	0,00	0,00	9.500,00
ART. 64	1.000,00	0,00	0,00	7.955,90	0,00	0,00	8.955,90
ART. 65	0,00	0,00	0,00	20.900,00	0,00	0,00	20.900,00
ART. 67	132.864,98	0,00	0,00	3.000,00	0,00	397,75	136.262,73
ART. 68	67.000,00	0,00	0,00	0,00	5.000,00-	27.562,00	89.562,00
CAP. 6	200.864,98	0,00	0,00	41.355,90	5.000,00-	27.959,75	265.180,63
ART. 83	8.000,00	0,00	0,00	0,00	0,00	0,00	8.000,00
CAP. 8	8.000,00	0,00	0,00	0,00	0,00	0,00	8.000,00
Total CP 6080	6.901.100,00	0,00	0,00	317.603,39	317.603,39-	61.800,02	6.962.900,02

1. ESTAT DE LIQUIDACIÓ DEL PRESSUPOST

a) Compte de liquidació del pressupost de despeses de l'exercici corrent

2. Procés de gestió de la despesa pública.

Entitat: 6080 - Biblioteca Catalunya

Exercici: 2014

	Crèdits Definitius	Autoritzacions	Saldo de Pressupost	Disposicions	Saldo d'Autoritzacions	Obligacions Reconegudes	Saldo de Disposicions	Romanents Anul·lats
ART. 10	75.454,06	71.425,98	4.028,08	71.425,98	0,00	71.425,98	0,00	4.028,08
ART. 11	20,00	0,00	20,00	0,00	0,00	0,00	0,00	20,00
ART. 12	3.269.845,28	3.231.265,32	38.579,96	3.231.265,32	0,00	3.231.265,32	0,00	38.579,96
ART. 13	677.888,33	647.669,56	30.218,77	647.669,56	0,00	647.669,56	0,00	30.218,77
ART. 15	4.764,69	0,00	4.764,69	0,00	0,00	0,00	0,00	4.764,69
ART. 16	1.141.002,05	1.077.257,58	63.744,47	1.077.257,58	0,00	1.077.257,58	0,00	63.744,47
CAP. 1	5.168.974,41	5.027.618,44	141.355,97	5.027.618,44	0,00	5.027.618,44	0,00	141.355,97
ART. 20	69.993,19	68.176,74	1.816,45	68.176,74	0,00	68.176,74	0,00	1.816,45
ART. 21	227.497,57	220.252,25	7.245,32	220.252,25	0,00	220.250,10	2,15	7.247,47
ART. 22	1.210.604,22	1.183.945,77	26.658,45	1.183.945,77	0,00	1.182.997,37	948,40	27.606,85
ART. 23	2.200,00	1.378,95	821,05	1.378,95	0,00	1.378,95	0,00	821,05
ART. 24	6.950,00	6.836,92	113,08	6.836,92	0,00	6.836,92	0,00	113,08
CAP. 2	1.517.244,98	1.480.590,63	36.654,35	1.480.590,63	0,00	1.479.640,08	950,55	37.604,90
ART. 34	3.500,00	669,43	2.830,57	669,43	0,00	669,43	0,00	2.830,57
CAP. 3	3.500,00	669,43	2.830,57	669,43	0,00	669,43	0,00	2.830,57
ART. 44	0,00	0,00	0,00	0,00	0,00	0,00	0,00	0,00
CAP. 4	0,00	0,00	0,00	0,00	0,00	0,00	0,00	0,00
ART. 62	9.500,00	9.239,56	260,44	9.239,56	0,00	9.239,56	0,00	260,44
ART. 64	8.955,90	18.591,62	9.635,72-	18.591,62	0,00	18.591,62	0,00	9.635,72-
ART. 65	20.900,00	18.052,90	2.847,10	18.052,90	0,00	18.052,90	0,00	2.847,10
ART. 67	136.262,73	109.145,13	27.117,60	109.145,13	0,00	109.144,57	0,56	27.118,16
ART. 68	89.562,00	78.748,00	10.814,00	78.748,00	0,00	78.717,54	30,46	10.844,46
CAP. 6	265.180,63	233.777,21	31.403,42	233.777,21	0,00	233.746,19	31,02	31.434,44
ART. 83	8.000,00	1.046,41	6.953,59	1.046,41	0,00	1.046,41	0,00	6.953,59
CAP. 8	8.000,00	1.046,41	6.953,59	1.046,41	0,00	1.046,41	0,00	6.953,59
Total CP 6080	6.962.900,02	6.743.702,12	219.197,90	6.743.702,12	0,00	6.742.720,55	981,57	220.179,47

1. ESTAT DE LIQUIDACIÓ DEL PRESSUPOST

a) Compte de liquidació del pressupost de despeses de l'exercici corrent

3. Procés de gestió del pagament.

Entitat: 6080 - Biblioteca Catalunya

Exercici: 2014

	Obligacions Reconegudes	Pagaments Ordenats	Pendent d'Ordenar	Pagaments Efectius	Pendent de Pagar	Total Pendent
ART. 10	71.425,98	71.425,98	0,00	71.425,98	0,00	0,00
ART. 12	3.231.265,32	3.231.265,32	0,00	3.231.265,32	0,00	0,00
ART. 13	647.669,56	647.669,56	0,00	647.669,56	0,00	0,00
ART. 16	1.077.257,58	988.973,55	88.284,03	988.973,55	0,00	88.284,03
CAP. 1	5.027.618,44	4.939.334,41	88.284,03	4.939.334,41	0,00	88.284,03
ART. 20	68.176,74	61.872,54	6.304,20	55.739,53	6.133,01	12.437,21
ART. 21	220.250,10	153.325,31	66.924,79	132.516,44	20.808,87	87.733,66
ART. 22	1.182.997,37	871.784,31	311.213,06	778.074,29	93.710,02	404.923,08
ART. 23	1.378,95	1.354,05	24,90	1.354,05	0,00	24,90
ART. 24	6.836,92	4.286,92	2.550,00	4.286,92	0,00	2.550,00
CAP. 2	1.479.640,08	1.092.623,13	387.016,95	971.971,23	120.651,90	507.668,85
ART. 34	669,43	669,43	0,00	669,43	0,00	0,00
CAP. 3	669,43	669,43	0,00	669,43	0,00	0,00
ART. 62	9.239,56	0,00	9.239,56	0,00	0,00	9.239,56
ART. 64	18.591,62	16.539,24	2.052,38	13.889,37	2.649,87	4.702,25
ART. 65	18.052,90	121,00	17.931,90	121,00	0,00	17.931,90
ART. 67	109.144,57	94.820,00	14.324,57	91.137,93	3.682,07	18.006,64
ART. 68	78.717,54	58.670,34	20.047,20	47.196,96	11.473,38	31.520,58
CAP. 6	233.746,19	170.150,58	63.595,61	152.345,26	17.805,32	81.400,93
ART. 83	1.046,41	1.046,41	0,00	1.046,41	0,00	0,00
CAP. 8	1.046,41	1.046,41	0,00	1.046,41	0,00	0,00
Total CP 6080	6.742.720,55	6.203.823,96	538.896,59	6.065.366,74	138.457,22	677.353,81

1. ESTAT DE LIQUIDACIÓ DEL PRESSUPOST

b) Estat de liquidació del pressupost d'ingressos de l'exercici corrent.

Societat : 6080 Biblioteca de Catalunya

Exercici : 2014

Classif. Econ.	Conceptes	Previsions Inicials	Augments de crèdit	Disminucions de crèdit	Previsions Finals	Drets liquidats	Recaptació	Cancel·lat en espècie	Total Cobrat	Pendent de cobrament
3	TAXES, VENDA DE BÉNS I SERVEIS I ALTRES INGRESSOS									
30	Venda de béns									
I/301000100	Venda de publicacion	10.000,00	0,00	0,00	10.000,00	2.672,11	2.362,48	0,00	2.362,48	309,63
I/303000100	Venda de reprografia	104.499,00	0,00	0,00	104.499,00	39.566,03	39.566,03	0,00	39.566,03	0,00
I/309000900	Altres vendes	1.000,00	0,00	0,00	1.000,00	4.932,73	4.899,67	0,00	4.899,67	33,06
	TOTAL ARTICLE 30	115.499,00	0,00	0,00	115.499,00	47.170,87	46.828,18	0,00	46.828,18	342,69
32	Taxes									
I/320000100	Taxes	13.000,00	0,00	0,00	13.000,00	193,80	193,80	0,00	193,80	0,00
I/320080000	T. cultura	0,00	0,00	0,00	0,00	2.611,30	2.611,30	0,00	2.611,30	0,00
	TOTAL ARTICLE 32	13.000,00	0,00	0,00	13.000,00	2.805,10	2.805,10	0,00	2.805,10	0,00
38	Reintegraments									
I/380000100	Reintegr. exerc. tan	700,00	0,00	0,00	700,00	10.181,52	10.181,52	0,00	10.181,52	0,00
I/381000100	Reintegr. exerc. cor	5.000,00	0,00	0,00	5.000,00	10.001,15	10.001,15	0,00	10.001,15	0,00
	TOTAL ARTICLE 38	5.700,00	0,00	0,00	5.700,00	20.182,67	20.182,67	0,00	20.182,67	0,00
39	Altres ingressos									
I/399000900	Altres ingressos div	55.500,00	0,00	0,00	55.500,00	17.421,74	10.525,46	0,00	10.525,46	6.896,28
	TOTAL ARTICLE 39	55.500,00	0,00	0,00	55.500,00	17.421,74	10.525,46	0,00	10.525,46	6.896,28
	TOTAL CAPÍTOL 3	189.699,00	0,00	0,00	189.699,00	87.580,38	80.341,41	0,00	80.341,41	7.238,97
4	TRANSFERÈNCIES CORRENTS									
41	De l'Administració de la Generalitat									
I/410001000	Dep. de Cultura	6.553.100,00	23.090,27	0,00	6.576.190,27	6.576.190,27	6.030.098,53	0,00	6.030.098,53	546.091,74
	TOTAL ARTICLE 41	6.553.100,00	23.090,27	0,00	6.576.190,27	6.576.190,27	6.030.098,53	0,00	6.030.098,53	546.091,74
46	D'ens i corporacions locals									
I/460000900	Al. transf. d'ajunta	0,00	10.750,00	0,00	10.750,00	10.750,00	10.750,00	0,00	10.750,00	0,00
	TOTAL ARTICLE 46	0,00	10.750,00	0,00	10.750,00	10.750,00	10.750,00	0,00	10.750,00	0,00
48	De famílies, instit. sense fi lucre i ens corpor.									
I/480000100	De famílies	300,00	0,00	0,00	300,00	60,00	60,00	0,00	60,00	0,00

Societat : 6080 Biblioteca de Catalunya

Exercici : 2014

Classif. Econ.	Conceptes	Previsions Inicials	Augments de crèdit	Disminucions de crèdit	Previsions Finals	Drets liquidats	Recaptació	Cancel·lat en espècie	Total Cobrat	Pendent de cobrament
	TOTAL ARTICLE 48	300,00	0,00	0,00	300,00	60,00	60,00	0,00	60,00	0,00
	TOTAL CAPÍTOL 4	6.553.400,00	33.840,27	0,00	6.587.240,27	6.587.000,27	6.040.908,53	0,00	6.040.908,53	546.091,74
5	INGRESSOS PATRIMONIALS									
52	Interessos de dipòsit									
I/520000100	Inter. comptes corre	1,00	0,00	0,00	1,00	0,06	0,06	0,00	0,06	0,00
	TOTAL ARTICLE 52	1,00	0,00	0,00	1,00	0,06	0,06	0,00	0,06	0,00
	TOTAL CAPÍTOL 5	1,00	0,00	0,00	1,00	0,06	0,06	0,00	0,06	0,00
7	TRANSFERÈNCIES DE CAPITAL									
70	Del sector públic estatal									
I/702001900	Al. transf. Adm. Est	0,00	0,00	0,00	0,00	30.674,00	30.674,00	0,00	30.674,00	0,00
	TOTAL ARTICLE 70	0,00	0,00	0,00	0,00	30.674,00	30.674,00	0,00	30.674,00	0,00
71	De l'Administració de la Generalitat									
I/710001000	Dep. de Cultura	150.000,00	0,00	0,00	150.000,00	150.000,00	137.500,00	0,00	137.500,00	12.500,00
	TOTAL ARTICLE 71	150.000,00	0,00	0,00	150.000,00	150.000,00	137.500,00	0,00	137.500,00	12.500,00
78	De famílies, instit. sense fi lucre i ens corpor.									
I/780000100	De famílies	0,00	397,75	0,00	397,75	397,75	397,75	0,00	397,75	0,00
I/781000100	De fundacions	0,00	15.000,00	0,00	15.000,00	15.000,00	15.000,00	0,00	15.000,00	0,00
	TOTAL ARTICLE 78	0,00	15.397,75	0,00	15.397,75	15.397,75	15.397,75	0,00	15.397,75	0,00
	TOTAL CAPÍTOL 7	150.000,00	15.397,75	0,00	165.397,75	196.071,75	183.571,75	0,00	183.571,75	12.500,00
8	VARIACIÓ D'ACTIUS FINANCERS									
81	Reintegrament de préstecs i bestretes									
I/814000100	Bestretes personal	8.000,00	0,00	0,00	8.000,00	1.846,41	1.846,41	0,00	1.846,41	0,00
	TOTAL ARTICLE 81	8.000,00	0,00	0,00	8.000,00	1.846,41	1.846,41	0,00	1.846,41	0,00
	TOTAL CAPÍTOL 8	8.000,00	0,00	0,00	8.000,00	1.846,41	1.846,41	0,00	1.846,41	0,00

Societat : 6080 Biblioteca de Catalunya

Exercici : 2014

Classif. Econ.	Conceptes	Previsions Inicials	Augments de crèdit	Disminucions de crèdit	Previsions Finals	Drets liquidats	Recaptació	Cancel·lat en espècie	Total Cobrat	Pendent de cobrament
	TOTAL GENERAL	6.901.100,00	49.238,02	0,00	6.950.338,02	6.872.498,87	6.306.668,16	0,00	6.306.668,16	565.830,71

Societat : 6080 Biblioteca de Catalunya

Exercici : 2014

Classif. Econ.	Conceptes	Previsions Inicials	Augments de crèdit	Disminucions de crèdit	Previsions Finals	Drets liquidats	Recaptació	Cancel·lat en espècie	Total Cobrat	Pendent de cobrament
3	TAXES, VENDA DE BÉNS I SERVEIS I ALTRES INGRESSOS									
30	Venda de béns	115.499,00	0,00	0,00	115.499,00	47.170,87	46.828,18	0,00	46.828,18	342,69
32	Taxes	13.000,00	0,00	0,00	13.000,00	2.805,10	2.805,10	0,00	2.805,10	0,00
38	Reintegraments	5.700,00	0,00	0,00	5.700,00	20.182,67	20.182,67	0,00	20.182,67	0,00
39	Altres ingressos	55.500,00	0,00	0,00	55.500,00	17.421,74	10.525,46	0,00	10.525,46	6.896,28
	TOTAL CAPÍTOL 3	189.699,00	0,00	0,00	189.699,00	87.580,38	80.341,41	0,00	80.341,41	7.238,97
4	TRANSFERÈNCIES CORRENTS									
41	De l'Administració de la Generalitat	6.553.100,00	23.090,27	0,00	6.576.190,27	6.576.190,27	6.030.098,53	0,00	6.030.098,53	546.091,74
46	D'ens i corporacions locals	0,00	10.750,00	0,00	10.750,00	10.750,00	10.750,00	0,00	10.750,00	0,00
48	De famílies, instit. sense fi lucre i ens corpor.	300,00	0,00	0,00	300,00	60,00	60,00	0,00	60,00	0,00
	TOTAL CAPÍTOL 4	6.553.400,00	33.840,27	0,00	6.587.240,27	6.587.000,27	6.040.908,53	0,00	6.040.908,53	546.091,74
5	INGRESSOS PATRIMONIALS									
52	Interessos de dipòsit	1,00	0,00	0,00	1,00	0,06	0,06	0,00	0,06	0,00
	TOTAL CAPÍTOL 5	1,00	0,00	0,00	1,00	0,06	0,06	0,00	0,06	0,00
7	TRANSFERÈNCIES DE CAPITAL									
70	Del sector públic estatal	0,00	0,00	0,00	0,00	30.674,00	30.674,00	0,00	30.674,00	0,00
71	De l'Administració de la Generalitat	150.000,00	0,00	0,00	150.000,00	150.000,00	137.500,00	0,00	137.500,00	12.500,00
78	De famílies, instit. sense fi lucre i ens corpor.	0,00	15.397,75	0,00	15.397,75	15.397,75	15.397,75	0,00	15.397,75	0,00
	TOTAL CAPÍTOL 7	150.000,00	15.397,75	0,00	165.397,75	196.071,75	183.571,75	0,00	183.571,75	12.500,00
8	VARIACIÓ D'ACTIUS FINANCERS									
81	Reintegrament de préstecs i bestretes	8.000,00	0,00	0,00	8.000,00	1.846,41	1.846,41	0,00	1.846,41	0,00
	TOTAL CAPÍTOL 8	8.000,00	0,00	0,00	8.000,00	1.846,41	1.846,41	0,00	1.846,41	0,00
	TOTAL GENERAL	6.901.100,00	49.238,02	0,00	6.950.338,02	6.872.498,87	6.306.668,16	0,00	6.306.668,16	565.830,71

Societat : 6080 Biblioteca de Catalunya

Exercici : 2014

Classif. Econ.	Conceptes	Previsions Inicials	Augments de crèdit	Disminucions de crèdit	Previsions Finals	Drets liquidats	Recaptació	Cancel·lat en espècie	Total Cobrat	Pendent de cobrament
3	TAXES, VENDA DE BÉNS I SERVEIS	189.699,00	0,00	0,00	189.699,00	87.580,38	80.341,41	0,00	80.341,41	7.238,97
4	TRANSFERÈNCIES CORRENTS	6.553.400,00	33.840,27	0,00	6.587.240,27	6.587.000,27	6.040.908,53	0,00	6.040.908,53	546.091,74
5	INGRESSOS PATRIMONIALS	1,00	0,00	0,00	1,00	0,06	0,06	0,00	0,06	0,00
7	TRANSFERÈNCIES DE CAPITAL	150.000,00	15.397,75	0,00	165.397,75	196.071,75	183.571,75	0,00	183.571,75	12.500,00
8	VARIACIÓ D'ACTIUS FINANCERS	8.000,00	0,00	0,00	8.000,00	1.846,41	1.846,41	0,00	1.846,41	0,00
	TOTAL GENERAL	6.901.100,00	49.238,02	0,00	6.950.338,02	6.872.498,87	6.306.668,16	0,00	6.306.668,16	565.830,71

1. ESTAT DE LIQUIDACIÓ DEL PRESSUPOST

c) Estat de l'execució i la situació de les obligacions d'exercicis tancats.

Exercici: 2014

Class. Econòmica	Obl. pendents de pagament a 01/01/2014	Rectificacions i anul·lacions	Obl. pendents netes	Pagaments fets	Obl. pendents de pagament a 31/12/2014
2220006	106,93	0,00	106,93	0,00	106,93
Total article 22	106,93	0,00	106,93	0,00	106,93
Total capítol 2	106,93	0,00	106,93	0,00	106,93
Total exercici 2005	106,93	0,00	106,93	0,00	106,93
2400001	2.250,00	0,00	2.250,00	0,00	2.250,00
Total article 24	2.250,00	0,00	2.250,00	0,00	2.250,00
Total capítol 2	2.250,00	0,00	2.250,00	0,00	2.250,00
Total exercici 2011	2.250,00	0,00	2.250,00	0,00	2.250,00
2020001	1.805,45	0,00	1.805,45	1.805,45	0,00
Total article 20	1.805,45	0,00	1.805,45	1.805,45	0,00
2210089	14.298,57	0,00	14.298,57	14.298,57	0,00
Total article 22	14.298,57	0,00	14.298,57	14.298,57	0,00
Total capítol 2	16.104,02	0,00	16.104,02	16.104,02	0,00
Total exercici 2012	16.104,02	0,00	16.104,02	16.104,02	0,00
1600001	84.621,00	0,00	84.621,00	84.621,00	0,00
Total article 16	84.621,00	0,00	84.621,00	84.621,00	0,00
Total capítol 1	84.621,00	0,00	84.621,00	84.621,00	0,00
2020001	17.195,52	0,00	17.195,52	17.195,52	0,00
2030001	1.858,17	0,00	1.858,17	1.858,17	0,00
Total article 20	19.053,69	0,00	19.053,69	19.053,69	0,00
2100001	66.859,58	0,00	66.859,58	66.859,58	0,00
2120001	21.165,80	0,00	21.165,80	21.165,80	0,00
2130001	2.732,30	0,00	2.732,30	2.732,30	0,00
Total article 21	90.757,68	0,00	90.757,68	90.757,68	0,00
2200001	7.959,19	0,00	7.959,19	7.959,19	0,00
2200002	27.774,68	0,00	27.774,68	27.774,68	0,00
2210001	159.555,52	0,00	159.555,52	159.555,52	0,00
2210089	36.156,38	0,00	36.156,38	36.156,38	0,00
2220001	18.700,31	0,00	18.700,31	18.700,31	0,00
2230001	10.502,76	0,00	10.502,76	10.502,76	0,00
2260001	9.660,40	0,00	9.660,40	9.660,40	0,00
2260007	180,00	0,00	180,00	180,00	0,00
2260011	125,00	0,00	125,00	125,00	0,00
2260089	278,30	0,00	278,30	278,30	0,00
2270001	61.592,28	0,00	61.592,28	61.592,28	0,00
2270002	121.266,29	0,00	121.266,29	121.266,29	0,00
2270089	29.874,49	0,00	29.874,49	29.874,49	0,00
Total article 22	483.625,60	0,00	483.625,60	483.625,60	0,00
2300001	277,46	0,00	277,46	277,46	0,00
Total article 23	277,46	0,00	277,46	277,46	0,00
2400001	156,00	0,00	156,00	156,00	0,00
Total article 24	156,00	0,00	156,00	156,00	0,00
Total capítol 2	593.870,43	0,00	593.870,43	593.870,43	0,00
4450001	58.434,49	0,00	58.434,49	58.434,49	0,00
Total article 44	58.434,49	0,00	58.434,49	58.434,49	0,00
Total capítol 4	58.434,49	0,00	58.434,49	58.434,49	0,00
6700001	89.851,94	0,00	89.851,94	89.851,94	0,00
Total article 67	89.851,94	0,00	89.851,94	89.851,94	0,00
6800001	28.224,10	0,00	28.224,10	28.224,10	0,00
Total article 68	28.224,10	0,00	28.224,10	28.224,10	0,00

Exercici: 2014

Class. Económica	Obl. pendents de pagament a 01/01/2014	Rectificacions i anul·lacions	Obl. pendents netes	Pagaments fets	Obl. pendents de pagament a 31/12/2014
Total capítol 6	118.076,04	0,00	118.076,04	118.076,04	0,00
Total exercici 2013	855.001,96	0,00	855.001,96	855.001,96	0,00
Total	873.462,91	0,00	873.462,91	871.105,98	2.356,93

1. ESTAT DE LIQUIDACIÓ DEL PRESSUPOST

d) Estat de l'execució i situació dels drets d'exercicis ja tancats.

Societats: = 6080

Exercici: 2014

Classif. Econ.	Conceptes	Drets pendents de cobrament 1/1	Rectificacions i anul·lacions	Drets pendents nets	Total ingressos	Drets pendents cobrament 31/12
3						
39						
I/399000900	Altres ingr.diversos	0,00	0,00	0,00	0,00	0,00
	TOTAL ARTICLE 39	0,00	0,00	0,00	0,00	0,00
	TOTAL CAPÍTOL 3	0,00	0,00	0,00	0,00	0,00
	TOTAL EXERCICI 2004	0,00	0,00	0,00	0,00	0,00
3						
39						
I/399000900	Altres ingressos div	0,00	0,00	0,00	0,00	0,00
	TOTAL ARTICLE 39	0,00	0,00	0,00	0,00	0,00
	TOTAL CAPÍTOL 3	0,00	0,00	0,00	0,00	0,00
	TOTAL EXERCICI 2006	0,00	0,00	0,00	0,00	0,00
3	TAXES, VENDA DE BÉNS I SERVEIS I ALTRES INGRESSOS					
30	Venda de béns					
I/300000100	Venda de béns	5.192,31	0,00	5.192,31	0,00	5.192,31
	TOTAL ARTICLE 30	5.192,31	0,00	5.192,31	0,00	5.192,31
	TOTAL CAPÍTOL 3	5.192,31	0,00	5.192,31	0,00	5.192,31
	TOTAL EXERCICI 2007	5.192,31	0,00	5.192,31	0,00	5.192,31
3	TAXES, VENDA DE BÉNS I SERVEIS I ALTRES INGRESSOS					
30	Venda de béns					
I/301000100	Venda de publicacion	0,00	0,00	0,00	0,00	0,00
	TOTAL ARTICLE 30	0,00	0,00	0,00	0,00	0,00
39	Altres ingressos					
I/399000900	Altres ingressos div	0,00	0,00	0,00	0,00	0,00
	TOTAL ARTICLE 39	0,00	0,00	0,00	0,00	0,00
	TOTAL CAPÍTOL 3	0,00	0,00	0,00	0,00	0,00

Societats: = 6080

Exercici: 2014

Classif. Econ.	Conceptes	Drets pendents de cobrament 1/1	Rectificacions i anul·lacions	Drets pendents nets	Total ingressos	Drets pendents cobrament 31/12
4	TRANSFERÈNCIES CORRENTS					
41	De l'Administració de la Generalitat					
I/410001000	Dep. de Cultura	0,00	0,00	0,00	0,00	0,00
	TOTAL ARTICLE 41	0,00	0,00	0,00	0,00	0,00
	TOTAL CAPÍTOL 4	0,00	0,00	0,00	0,00	0,00
7	TRANSFERÈNCIES DE CAPITAL					
71	De l'Administració de la Generalitat					
I/710001000	Dep. de Cultura	0,00	0,00	0,00	0,00	0,00
	TOTAL ARTICLE 71	0,00	0,00	0,00	0,00	0,00
	TOTAL CAPÍTOL 7	0,00	0,00	0,00	0,00	0,00
	TOTAL EXERCICI 2012	0,00	0,00	0,00	0,00	0,00
3	TAXES, VENDA DE BÉNS I SERVEIS I ALTRES INGRESSOS					
30	Venda de béns					
I/301000100	Venda de publicacion	138,47	0,00	138,47	138,47	0,00
I/303000100	Venda de reprografia	0,00	0,00	0,00	0,00	0,00
I/309000900	Altres vendes	11,40	0,00	11,40	11,40	0,00
	TOTAL ARTICLE 30	149,87	0,00	149,87	149,87	0,00
31	Prestació de serveis					
I/319000900	Prest. altres servei	0,00	0,00	0,00	0,00	0,00
	TOTAL ARTICLE 31	0,00	0,00	0,00	0,00	0,00
32	Taxes					
I/320000100	Taxes	0,00	0,00	0,00	0,00	0,00
I/320080000	T. cultura	0,00	0,00	0,00	0,00	0,00
	TOTAL ARTICLE 32	0,00	0,00	0,00	0,00	0,00
38	Reintegraments					
I/380000100	Reintegr. exerc. tan	0,00	0,00	0,00	0,00	0,00
I/381000100	Reintegr. exerc. cor	360,53	0,00	360,53	360,53	0,00
	TOTAL ARTICLE 38	360,53	0,00	360,53	360,53	0,00
39	Altres ingressos					

Societats: = 6080

Exercici: 2014

Classif. Econ.	Conceptes	Drets pendents de cobrament 1/1	Rectificacions i anul·lacions	Drets pendents nets	Total ingressos	Drets pendents cobrament 31/12
I/399000900	Altres ingressos div	5.585,12	0,00	5.585,12	5.585,12	0,00
	TOTAL ARTICLE 39	5.585,12	0,00	5.585,12	5.585,12	0,00
	TOTAL CAPÍTOL 3	6.095,52	0,00	6.095,52	6.095,52	0,00
4	TRANSFERÈNCIES CORRENTS					
41	De l'Administració de la Generalitat					
I/410001000	Dep. de Cultura	562.772,24	0,00	562.772,24	562.772,24	0,00
	TOTAL ARTICLE 41	562.772,24	0,00	562.772,24	562.772,24	0,00
46	D'ens i corporacions locals					
I/460000900	Al. transf. d'ajunta	0,00	0,00	0,00	0,00	0,00
	TOTAL ARTICLE 46	0,00	0,00	0,00	0,00	0,00
47	D'empreses privades					
I/470000100	D'empreses privades	0,00	0,00	0,00	0,00	0,00
	TOTAL ARTICLE 47	0,00	0,00	0,00	0,00	0,00
	TOTAL CAPÍTOL 4	562.772,24	0,00	562.772,24	562.772,24	0,00
5	INGRESSOS PATRIMONIALS					
52	Interessos de dipòsit					
I/520000100	Inter. comptes corre	0,00	0,00	0,00	0,00	0,00
	TOTAL ARTICLE 52	0,00	0,00	0,00	0,00	0,00
	TOTAL CAPÍTOL 5	0,00	0,00	0,00	0,00	0,00
7	TRANSFERÈNCIES DE CAPITAL					
70	Del sector públic estatal					
I/702001900	Al. transf. Adm. Est	0,00	0,00	0,00	0,00	0,00
	TOTAL ARTICLE 70	0,00	0,00	0,00	0,00	0,00
71	De l'Administració de la Generalitat					
I/710001000	Dep. de Cultura	12.500,00	0,00	12.500,00	12.500,00	0,00
	TOTAL ARTICLE 71	12.500,00	0,00	12.500,00	12.500,00	0,00
78	De famílies, instit. sense fi lucre i ens corpor.					

Societats: = 6080

Exercici: 2014

Classif. Econ.	Conceptes	Drets pendents de cobrament 1/1	Rectificacions i anul·lacions	Drets pendents nets	Total ingressos	Drets pendents cobrament 31/12
I/780000100	De famílies	0,00	0,00	0,00	0,00	0,00
I/781000100	De fundacions	0,00	0,00	0,00	0,00	0,00
	TOTAL ARTICLE 78	0,00	0,00	0,00	0,00	0,00
	TOTAL CAPÍTOL 7	12.500,00	0,00	12.500,00	12.500,00	0,00
8	VARIACIÓ D'ACTIUS FINANCERS					
81	Reintegrament de préstecs i bestretes					
I/814000100	Bestretes personal	0,00	0,00	0,00	0,00	0,00
	TOTAL ARTICLE 81	0,00	0,00	0,00	0,00	0,00
	TOTAL CAPÍTOL 8	0,00	0,00	0,00	0,00	0,00
	TOTAL EXERCICI 2013	581.367,76	0,00	581.367,76	581.367,76	0,00

Societats: = 6080

Exercici: 2014

Classif. Econ.	Conceptes	Drets pendents de cobrament 1/1	Rectificacions i anul·lacions	Drets pendents nets	Total ingressos	Drets pendents cobrament 31/12
3		0,00	0,00	0,00	0,00	0,00
	TOTAL CAPÍTOL 3	0,00	0,00	0,00	0,00	0,00
	TOTAL EXERCICI 2004	0,00	0,00	0,00	0,00	0,00
3		0,00	0,00	0,00	0,00	0,00
	TOTAL CAPÍTOL 3	0,00	0,00	0,00	0,00	0,00
	TOTAL EXERCICI 2006	0,00	0,00	0,00	0,00	0,00
3	TAXES, VENDA DE BÉNS I SERVEIS I ALTRES INGRESSOS					
30	Venda de béns	5.192,31	0,00	5.192,31	0,00	5.192,31
	TOTAL CAPÍTOL 3	5.192,31	0,00	5.192,31	0,00	5.192,31
	TOTAL EXERCICI 2007	5.192,31	0,00	5.192,31	0,00	5.192,31
3	TAXES, VENDA DE BÉNS I SERVEIS I ALTRES INGRESSOS					
30	Venda de béns	0,00	0,00	0,00	0,00	0,00
39	Altres ingressos	0,00	0,00	0,00	0,00	0,00
	TOTAL CAPÍTOL 3	0,00	0,00	0,00	0,00	0,00
4	TRANSFERÈNCIES CORRENTS					
41	De l'Administració de la Generalitat	0,00	0,00	0,00	0,00	0,00
	TOTAL CAPÍTOL 4	0,00	0,00	0,00	0,00	0,00
7	TRANSFERÈNCIES DE CAPITAL					
71	De l'Administració de la Generalitat	0,00	0,00	0,00	0,00	0,00
	TOTAL CAPÍTOL 7	0,00	0,00	0,00	0,00	0,00
	TOTAL EXERCICI 2012	0,00	0,00	0,00	0,00	0,00
3	TAXES, VENDA DE BÉNS I SERVEIS I ALTRES INGRESSOS					
30	Venda de béns	149,87	0,00	149,87	149,87	0,00
31	Prestació de serveis	0,00	0,00	0,00	0,00	0,00
32	Taxes	0,00	0,00	0,00	0,00	0,00
38	Reintegraments	360,53	0,00	360,53	360,53	0,00
39	Altres ingressos	5.585,12	0,00	5.585,12	5.585,12	0,00
	TOTAL CAPÍTOL 3	6.095,52	0,00	6.095,52	6.095,52	0,00

Societats: = 6080

Exercici: 2014

Classif. Econ.	Conceptes	Drets pendents de cobrament 1/1	Rectificacions i anul·lacions	Drets pendents nets	Total ingressos	Drets pendents cobrament 31/12
4	TRANSFERÈNCIES CORRENTS					
41	De l'Administració de la Generalitat	562.772,24	0,00	562.772,24	562.772,24	0,00
46	D'ens i corporacions locals	0,00	0,00	0,00	0,00	0,00
47	D'empreses privades	0,00	0,00	0,00	0,00	0,00
	TOTAL CAPÍTOL 4	562.772,24	0,00	562.772,24	562.772,24	0,00
5	INGRESSOS PATRIMONIALS					
52	Interessos de dipòsit	0,00	0,00	0,00	0,00	0,00
	TOTAL CAPÍTOL 5	0,00	0,00	0,00	0,00	0,00
7	TRANSFERÈNCIES DE CAPITAL					
70	Del sector públic estatal	0,00	0,00	0,00	0,00	0,00
71	De l'Administració de la Generalitat	12.500,00	0,00	12.500,00	12.500,00	0,00
78	De famílies, instit. sense fi lucre i ens corpor.	0,00	0,00	0,00	0,00	0,00
	TOTAL CAPÍTOL 7	12.500,00	0,00	12.500,00	12.500,00	0,00
8	VARIACIÓ D'ACTIUS FINANCERS					
81	Reintegrament de préstecs i bestretes	0,00	0,00	0,00	0,00	0,00
	TOTAL CAPÍTOL 8	0,00	0,00	0,00	0,00	0,00
	TOTAL EXERCICI 2013	581.367,76	0,00	581.367,76	581.367,76	0,00

Societats: = 6080

Exercici: 2014

Classif. Econ.	Conceptes	Drets pendents de cobrament 1/1	Rectificacions i anul·lacions	Drets pendents nets	Total ingressos	Drets pendents cobrament 31/12
	TOTAL EXERCICI 2004	0,00	0,00	0,00	0,00	0,00
	TOTAL EXERCICI 2006	0,00	0,00	0,00	0,00	0,00
3	TAXES, VENDA DE BÉNS I SERVEIS I ALTRES INGRESSOS	5.192,31	0,00	5.192,31	0,00	5.192,31
	TOTAL EXERCICI 2007	5.192,31	0,00	5.192,31	0,00	5.192,31
3	TAXES, VENDA DE BÉNS I SERVEIS I ALTRES INGRESSOS	0,00	0,00	0,00	0,00	0,00
4	TRANSFERÈNCIES CORRENTS	0,00	0,00	0,00	0,00	0,00
7	TRANSFERÈNCIES DE CAPITAL	0,00	0,00	0,00	0,00	0,00
	TOTAL EXERCICI 2012	0,00	0,00	0,00	0,00	0,00
3	TAXES, VENDA DE BÉNS I SERVEIS I ALTRES INGRESSOS	6.095,52	0,00	6.095,52	6.095,52	0,00
4	TRANSFERÈNCIES CORRENTS	562.772,24	0,00	562.772,24	562.772,24	0,00
5	INGRESSOS PATRIMONIALS	0,00	0,00	0,00	0,00	0,00
7	TRANSFERÈNCIES DE CAPITAL	12.500,00	0,00	12.500,00	12.500,00	0,00
8	VARIACIÓ D'ACTIUS FINANCERS	0,00	0,00	0,00	0,00	0,00
	TOTAL EXERCICI 2013	581.367,76	0,00	581.367,76	581.367,76	0,00
	TOTAL GENERAL	586.560,07	0,00	586.560,07	581.367,76	5.192,31

1. ESTAT DE LIQUIDACIÓ DEL PRESSUPOST

e) Estat del resultat pressupostari.

OPERACIONS CORRENTS			
Drets liquidats	6.674.580,71		
Obligacions reconegudes	6.507.927,95		
Liquidació d'Operacions Corrents		166.652,76	
OPERACIONS DE CAPITAL			
Drets liquidats	196.071,75		
Obligacions reconegudes	233.746,19		
Liquidació d'Operacions de Capital		37.674,44-	
LIQUIDACIÓ PER OPERACIONS REALS			128.978,32
ACTIUS FINANCERS			
Drets liquidats	1.846,41		
Obligacions reconegudes	1.046,41		
Liquidació d'Actius Financers		800,00	
PASSIUS FINANCERS			
Drets liquidats	0,00		
Obligacions reconegudes	0,00		
Liquidació de Passius Financers		0,00	
LIQUIDACIÓ PER OPERACIONS FINANCERES			800,00
TOTAL LIQUIDACIÓ DEL PRESSUPOST			129.778,32

LIQUIDACIÓ DE L'EXERCICI

Exercici: 2014

	SENSE OPERACIONS FINANCERES	TOTAL
LIQUIDACIÓ DEL PRESSUPOST		
Per operacions reals	128.978,32	
Per operacions financeres	800,00	
Total		129.778,32
MODIFICACIÓ PER ANUL·LACIONS OPERACIONS EXERCICIS ANTERIORS		
De drets	0,00	
D'obligacions	0,00	
CANCEL·LACIÓ DE DRETS PER COBRAMENT EN ESPÈCIES	0,00	
Total		0,00
Total liquidació de l'exercici		129.778,32
Romanents d'exercicis anteriors		366.405,52
Romanent de Tresoreria		496.183,84

2. BALANÇ DE SITUACIÓ

BALANÇ DE SITUACIÓ

	Exercici actual	Exercici anterior
Actiu	31.035.943,47	30.788.108,80
A) IMMOBILITZAT	29.685.454,37	29.361.886,27
II. Immobilitzat immaterial	8.911.132,18	8.832.414,64
1. Estudis, Projectes i altre immobilitzat	8.778.392,17	8.699.674,63
4. Aplicacions informàtiques	132.740,01	132.740,01
III. Immobilitzat material	20.774.322,19	20.529.471,63
2. Edificis i altres construccions	8.465.835,23	8.465.835,23
4. Instal·lacions tècniques i maquinària	722.315,74	713.076,18
5. Utillatge i mobiliari	3.746.692,34	3.728.100,72
6. Altre immobilitzat material	18.068.730,75	17.398.487,28
7. Amortitzacions	-10.229.251,87	-9.776.027,78
C) ACTIU CIRCULANT	1.350.489,10	1.426.222,53
II. Deutors	578.140,81	594.054,28
1. Deutors pressupostaris	571.023,02	586.560,07
2. Deutors no pressupostaris	7.705,24	7.494,21
5. Administracions Públiques	-587,45	0,00
III. Inversions financeres temporals	767.834,28	811.291,11
2. Altres inversions i Crèdits a curt termini	767.834,28	811.291,11
IV. Tresoreria Entitat	4.514,01	20.877,14
VI. Tresoreria Habilitats	0,00	0,00

BALANÇ DE SITUACIÓ

	Exercici actual	Exercici anterior
Passiu	31.035.943,47	30.788.108,80
A)FONS PROPIS	22.272.686,31	22.034.703,11
I.Patrimoni	35.249.640,40	34.729.372,40
1.Patrimoni	35.249.640,40	34.729.372,40
III.Resultats exercicis anteriors	-12.694.669,29	-12.339.374,43
2.Resultats negatius d'exercicis anteriors	-12.694.669,29	-12.339.374,43
IV.Resultats de l'exercici	-282.284,80	-355.294,86
2.Resultat del Balanç de Pèrdues	-282.284,80	-355.294,86
B)INGRESSOS A DISTRIB. EN DIVER. EXERCICIS	7.858.292,84	7.677.618,84
D)CREDITORS A LLARG TERMINI	80.925,95	80.925,95
II.Altres deutes a llarg termini	80.925,95	80.925,95
1.Crèdits a llarg termini en moneda nacion	80.925,95	80.925,95
E)CREDITORS A CURT TERMINI	824.038,37	994.860,90
II.Creditors	824.038,37	994.860,90
1.Creditors pressupostaris	731.961,08	891.824,03
2.Creditors no pressupostaris	19.289,68	30.786,81
3.Administracions públiques	71.995,34	69.312,45
5.Fiances i dipòsits rebuts a curt termini	792,27	2.937,61

3. COMPTE DEL RESULTAT ECONÒMIC-PATRIMONIAL

COMPTE DEL RESULTAT ECONOMICOPATRIMONIAL

	Exercici actual	Exercici anterior
Despeses	6.681.328,15	6.567.021,17
C) Desp. de gestió ord. de funcionament servei	6.963.612,95	6.800.902,09
I. Despeses de personal	5.029.917,44	4.982.917,75
1. Sous, salaris i similars	3.950.360,86	3.955.073,86
2. Càrregues socials	1.079.556,58	1.027.843,89
III. Dotacions per a amortitzacions immobilit	453.224,09	487.289,48
1. Dotacions per a amortitzacions	453.224,09	487.289,48
V. Altres despeses de gestió	1.479.801,99	1.330.531,59
1. Serveis exteriors	1.477.956,78	1.330.531,59
2. Tributs	1.845,21	0,00
VI. Despeses financeres i assimilables	669,43	163,27
1. Despeses financeres i assimilables	669,43	163,27
D) Transferències i subvencions	0,00	120.000,00
II. Subvencions corrents	0,00	120.000,00
E) Pèrdues i despeses extraordinàries	0,00	1.413,94
IV. Despeses i pèrdues d'altres exercicis	0,00	1.413,94
G) ESTALVI	-282.284,80	-355.294,86

COMPTE DEL RESULTAT ECONOMICOPATRIMONIAL

	Exercici actual	Exercici anterior
Ingressos	6.681.328,15	6.567.021,17
A) Vendes i prestacions de serveis	47.136,56	46.496,15
I.Vendes	47.136,56	46.266,05
II.Prestacions de serveis	0,00	230,10
C)Ingressos de gestió ordinària	2.805,10	517,80
I.Ingressos tributaris	2.805,10	517,80
D)Altres ingressos en gestió ordinària	37.604,47	24.049,71
I.Reintegraments	20.182,67	8.431,96
III.Altres ingressos de gestió	17.421,74	15.617,62
<i>I.Ingr. accessoris i altres gest. corrent</i>	<i>17.421,74</i>	<i>15.617,62</i>
VI.Altres interessos i ingresos assimilats	0,06	0,13
<i>I.Altres interessos</i>	<i>0,06</i>	<i>0,13</i>
E)Transferències i subvencions	6.593.782,02	6.495.957,51
I.Transferències corrents	6.587.000,27	6.495.750,01
III.Transferències de capital	6.781,75	207,50

4. MEMÒRIA

1.- Organització i activitat

1. Norma de creació :

Llei 4/1993, de 18 de març, del sistema bibliotecari de Catalunya.

2. Activitat principal , règim jurídic, econòmic, financer i de contractació

Activitat principal:

- 1 La Biblioteca de Catalunya és la biblioteca nacional. Té per missió recollir, conservar i difondre la producció bibliogràfica catalana i la relacionada amb l'àmbit lingüístic català, inclosa la producció impresa, periòdica o no, visual i sonora, de cada obra de la qual ha de recollir, com a mínim, un exemplar, qualssevol que en siguin el suport o la tècnica emprats.
- 2 La Biblioteca de Catalunya ha de vetllar per la conservació i la difusió del patrimoni bibliogràfic, que comprèn, a més de les obres descrites en l'apartat 1, les obres bibliogràfiques que es troben a Catalunya que tenen valors històrics o culturals rellevants, d'acord amb el que estableix la legislació sobre patrimoni històric i cultural.
- 3 La Biblioteca de Catalunya, primer centre bibliogràfic de la cultura catalana, ha de mantenir, mitjançant les adquisicions pertinents, la condició de centre de consulta i de recerca científica de caràcter universal.

Règim jurídic:

La Biblioteca de Catalunya és una entitat autònoma de caràcter administratiu, adscrita al Departament de Cultura, que gaudeix de personalitat jurídica, de patrimoni propi i de capacitat plena d'obrar per al compliment de les seves finalitats, d'acord amb aquesta Llei i amb la legislació sobre entitats autònomes que li és aplicable.

Règim econòmic i financer:

- 1 Els recursos econòmics de la Biblioteca de Catalunya són constituïts per:
 - a) Les assignacions corresponents a aquesta entitat autònoma consignades en les lleis de pressupostos de la Generalitat.
 - b) Els ingressos de dret públic i de dret privat derivats de la gestió dels seus béns i serveis.
 - c) Les subvencions i les aportacions voluntàries d'entitats i de particulars.

d) Qualsevol altre que li sigui atribuït.

- 2 La Biblioteca de Catalunya gaudeix de les exempcions i els beneficis fiscals que corresponen a la Generalitat.

Contractació:

Pel que fa a la contractació li és d'aplicació la Llei de Contractes del Sector Públic. TRCSP 3/2011, de 14 de novembre.

3. Descripció de les principals fons d'ingressos:

Les principals fons d'ingressos provenen de les aportacions del Departament de Cultura per fer front tant a les despeses corrents com a les despeses d'inversió (95,77%). Els ingressos propis, que representen el 4,23 % sobre el pressupost inicial i el 1,06 sobre els drets liquidats, estan constituïts bàsicament per les taxes corresponents a l'activitat reprogràfica dels fons de la Biblioteca i de les vendes de publicacions pròpies, molt reduïdes en els darrers anys.

4. Consideració fiscal de l'entitat i, en el seu cas, operacions subjectes a IVA i percentatge de prorata.

La Biblioteca de Catalunya com a Organisme Autònom Administratiu no ha sol·licitat mai l'aplicació de la regla de prorata. Liquidada l'IVA corresponent a les vendes de serveis, publicacions i material de promoció realitzades per la pròpia Entitat així com dels seus distribuïdors, de l'autoconsum derivat de donacions i intercanvi i de les autoliquidacions per les operacions intracomunitàries, principalment el pagament de quotes a organismes internacionals. Deduint-ne l'IVA corresponent als costos de l'edició de les publicacions i material de promoció.

5. Estructura organitzativa bàsica en els seus nivells polític i administratiu

Són òrgans de govern i gestió de la Biblioteca de Catalunya:

a) El Consell Rector.

b) El director de la Biblioteca de Catalunya i els 4 directors de les unitats que engloben el conjunt de materials en diferents suports (Fonoteca, Hemeroteca, Unitat Bibliogràfica i Unitat Gràfica).

L'estructura organitzativa està regulada en el Decret 300/1995, de 25 d'octubre d'estructura de la Biblioteca de Catalunya i està implantada la següent:

ORGANIGRAMA BIBLIOTECA DE CATALUNYA

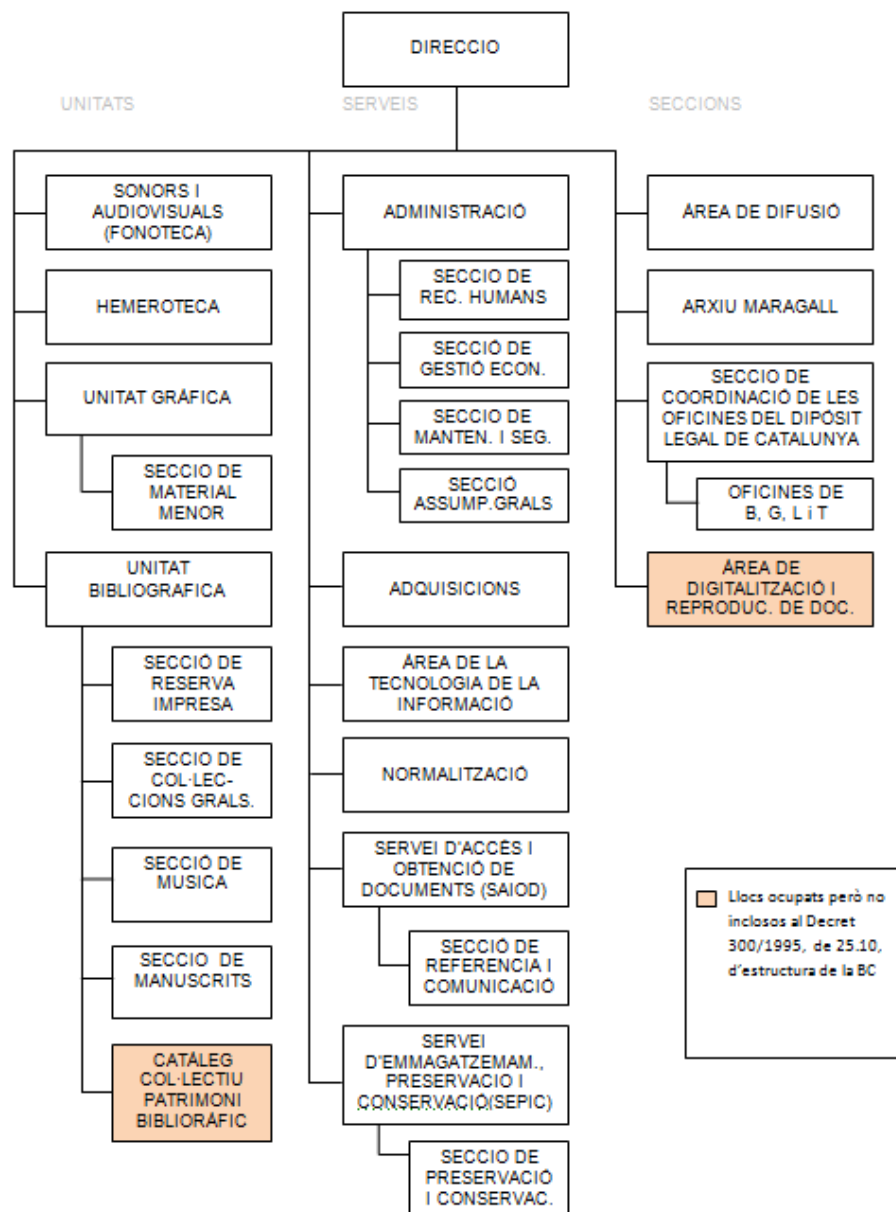

6. Enumeració dels principals responsables de l'entitat, tant a nivell polític com de gestió:

Consell Rector:

President, Hble. Ferran Mascarell i Canalda , Conseller de Cultura

Vicepresident primer, Sr. Joan Pluma i Vilanova, Director general del Patrimoni Cultural

Vicepresident segon, Hble. Joandomènec Ros i Aragonès, President de l'Institut d'Estudis Catalans

Vicepresidenta tercera, Sra. Eugènia Serra i Aranda, Directora de la Biblioteca de Catalunya

Vocals:

Directors de les diferents unitats de la Biblioteca de Catalunya:

Sra. Núria Altarriba i Vigatà, Directora de la Unitat Bibliogràfica

Sra. M. del Tura Molas i Alberich, Directora de l'Hemeroteca

Sra. Margarida Ullate i Estanyol, Directora de la Fonoteca

Sr. Roser Pintó i Fabregas, Directora de la Unitat Gràfica

Quatre proposats pel director general competent en matèria de biblioteques (art.14 Llei 4/1993 de 18 de març)

Sr. Jordi Sellas i Ferrés, Director General de Creació i Empreses Culturals

Sr. Josep M^a Sans i Travé, Director de l'Arxiu Nacional de Catalunya

Sr. Narcís Comadira i Moragriega , Escriptor i poeta

Sr. Lluís Anglada i de Ferrer, Director del Consorci de Biblioteques Universitàries de Catalunya (CBUC)

Dos proposats per l'Institut d'Estudis Catalans:

Sr. David Jou i Mirabent, Membre de la Secció de Ciències i Tecnologia de l'IEC

Sr. Carles Miralles i Solà, Membre de la Secció Filològica de l'IEC

Dos proposats pel Consell Interuniversitari:

Sr. Antoni González i Senmartí , Secretari General Universitat Rovira i Virgili

Sr. Jaume Casals i Pons, Rector Universitat Pompeu Fabra

Un proposat per l'Ajuntament de Barcelona, Sr. Jaume Ciurana i Llevadot, Regidor de Cultura

Un proposat pel Col·legi Oficial de Bibliotecaris-documentalistes de Catalunya:

Sr. Daniel Gil i Soles, President del Col·legi Oficial de Bibliotecaris –Documentalistes de Catalunya

Un secretari, funcionari de la Biblioteca de Catalunya, Sra. Margarita Valverde i Hernández, Cap d'Administració

Serveis i Seccions dependents de la directora

Marga Losantos i Viñolas, Cap del Servei d'Accés i obtenció de Documents

Núria Grau Subirà, Cap del Servei d'Emmagatzemament i Preservació

Neus Llisterra i Roc, Cap del Servei d'Adquisicions

Karibel Pérez i Villalba, Cap de l'Àrea de Tecnologia de la Informació

Imma Ferran Augé, Cap del Servei de Normalització

Reis Fontanals i Jaumà, Cap de l'Àrea de Difusió

Esther Vilar i Roca, Directora de l'Arxiu Maragall

Gisela Cabarrocas Guardiola, Cap de la Secció de Coordinació de les Oficines del Dipòsit Legal de Catalunya

7. Nombre mig de treballadors .

Alt càrrec	1
Funcionaris	
Titulats superiors	7
Titulats grau mitjà	63
Tit. batxiller o similar	17
Grad. escolar o similar	20
Certificat d'escolaritat	25
Laborals	

Titulats superiors	2
Titulats grau mitjà	7
Tit. batxiller o similar	10
Grad. escolar o similar	4
Certificat d'escolaritat	6
TOTAL	162

8. Departament del qual depèn.

Cultura

2.- Gestió indirecta de serveis públics, convenis i altres formes de col·laboració
GESTIÓ INDIRECTA DE SERVEIS PÚBLICS, CONVENIS I ALTRES FORMES DE COL·LABORACIÓ

Exercici: 2014

TIPUS	ENTITAT	OBJECTE	TERMINI		DESCRIPCIÓ BÉNS AFECTATS	APORTACIÓ NO DINERÀRIA	DESPESES PRÒPIES	TOTAL COST
			DATA INICI	DATA FI				
Conveni de Col.laboració	Ajuntament de Barcelona	Activitat "Llegim al Jardí"	17/03/2014	14/11/2014			12.328,06	23.078,06
Conveni de col.laboració	Consorti de Serveis Universitaris de Catalunya (CSUC)	Compilar, procesar i difondre el patrimoni bibliogràfic de Catalunya	01/01/2014	31/12/2014			120.000,00	
TOTAL €							132.328,06	23.078,06

3.- Bases de presentació dels comptes

1. Imatge fidel:

Els comptes anuals de l'exercici anual finalitzat el 31 de desembre de 2014, s'han preparat a partir dels registres comptables de l'entitat i es presenten d'acord amb el Pla General de Comptabilitat Pública de la Generalitat de Catalunya vigent, de forma que mostren la imatge fidel del patrimoni i de la situació financera, dels resultats de les seves operacions, dels canvis en el patrimoni net i dels fluxos d'efectiu que s'han produït en l'entitat durant l'exercici.

S'han seguit, sense excepció, totes les normes i els criteris establerts al Pla general de comptabilitat pública vigent en el moment de la formulació d'aquests comptes.

Per mostrar la imatge fidel, no s'han aplicat les següents normes i criteris:

No s'han deixat d'aplicar criteris comptables per donar una imatge més real de l'Entitat.

2. No s'han aplicat principis comptables no obligatoris.

3. Aspectes crítics de la valoració i estimació de la incertesa.

No hi ha aspectes crítics de la valoració i estimació de la incertesa.

4. Comparació de la informació.

La informació continguda en aquesta memòria referida a l'exercici 2014 es presenta, a efectes comparatius amb la informació de l'exercici 2013.

5. Elements recollits en diferents partides.

No hi ha elements de naturalesa similar inclosos en diferents partides dins del balanç de situació.

La partida 670000100/4430/0000 recull les inversions d'altre immobilitzat material (adquisició de fons bibliogràfics patrimonials) i fons bibliogràfics destinats a l'actualització dels fons consultables per les sales de lectura, que no tenen la consideració d'immobilitzat, encara que l'estimació d'aquest fons no supera el 5% del total de la partida. Aquesta distinció entre fons no s'ha realitzat mai i respon al caràcter patrimonial de la Biblioteca.

6. No s'han efectuat altres canvis en criteris comptables ni en les estimacions dels marcats pel vigent Pla general comptable públic de la Generalitat de Catalunya.

7. Correcció d'errors.

No s'han detectat errors existents al tancament de l'exercici que obliguin a reformular els comptes. Els fets coneguts amb posterioritat al tancament, que podrien aconsellar ajustos a les estimacions a tancament de l'exercici, han estat esmentats en els apartats corresponents.

4.- Normes de reconeixement i valoració

criteris comptables aplicats

S'han seguit els criteris de valoració del PGCP de la Generalitat de Catalunya vigent.

1. Immobilitzat material:

Els criteris valoració són els establerts en el PGCP.

Els criteris d'amortització també són els establerts en el PGCP excepte per la partida 670000100 (Inversions en altre immobilitzat material) que s'aplica el 0,25 % ja que per tractar-se de fons patrimonials no estan subjectes a amortització, però atès que aquesta partida inclou l'adquisició de llibres destinats a la reposició dels fons de les sales de lectura que estan subjectes a deterioraments i obsolescència, es va considerar que el percentatge d'aquests fons repercutia en una mínima provisió per a la reposició.

2. Immobilitzat intangible:

Els criteris de valoració i d'amortització són els establerts en el PGCP.

3. Arrendaments financers:

No existeixen arrendaments en l'Entitat

4. Permutes:

No es té notícia de permutes en l'Entitat, però es fa intercanvi de fons bibliogràfics amb altres entitats que no queden reflectits en les existències de l'entitat, sols consten a efectes fiscals en la liquidació de l'IVA per autoconsum, però no en les variacions patrimonials que és consideren irrelevants, ja que el valor dels fons entregats sol equivaldre el del rebut.

5. Actius i passius financers:

Es realitza a través del SAP que regularitza automàticament les bestretes concedides al personal.

6. Existències:

Són els que recullen els estats comptables. Pel que fa a les existències de publicacions les gestionen l'Àrea de Difusió i no es té constància del control de les existències.

7. Actius construïts o adquirits per altres entitats:

No existeixen dades en aquest apartat.

8. Transaccions en moneda estrangera:

Les operacions en moneda estrangera es comptabilitzen pel contravalor de la moneda en el moment de l'emissió del document d'obligació més un petit marge per les diferències de canvi i es regularitza l'import amb un +/- obligació en el moment en que el banc fa el càrrec i per tant es comptabilitza el pagament.

9. Ingressos i despeses:

Els ingressos es comptabilitzen en la fase d'emissió de la factura o del naixement del dret mitjançant contret previ. Els contrets simultanis es limiten als generats per l'activitat reprogràfica que es liquida mensualment per l'abocament de l'import del compte d'ingressos restringits al compte pressupostari el primer dia del període següent al vençut.

10. Provisions i contingències:

No es realitzen altres previsions ni contingències que no siguin les derivades de l'amortització de l'immobilitzat.

11. Transferències i subvencions:

Es comptabilitzen en l'Estat d'Ingressos en els capítols IV i VII i en el capítol IV de l'Estat de despeses

12. Activitats conjuntes:

Les activitats conjuntes s'acorden mitjançant conveni, i aquest estableix qui i en quina proporció assumeix el finançament de l'activitat. Si l'aportació de l'altre part es gestiona per la Biblioteca de Catalunya es genera l'aportació com una subvenció

5.- Immobilitzat material, Immobilitzat intangible

1.- Anàlisi moviments del exercici:

Durant l'exercici es produeix un increment patrimonial per les donacions acceptades pel Consell Rector durant el període comptable. Durant l'any 2014, s'han rebut donacions per import de 520.268,00 € que es corresponen al compte 2290 (Altres immobilitzats materials). En la seva totalitat són fons patrimonials i per tant no subjectes a dotacions per a l'amortització.

Cadascuna d'aquestes donacions es valorada per la Unitat/Servei/Secció receptor del fons (Unitat gràfica, Manuscrits, Música...) Acceptada per la direcció de la Biblioteca de Catalunya i sotmesa a l'acord del Consell Rector, en el cas que ens ocupa el dia 5 de desembre de 2014.

IMMOBILITZAT MATERIAL I IMMOBILITZAT INTANGIBLE

Exercici: 2014

DESCRIPCIÓ	SALDO INICIAL	ENTRADES	SORTIDES	DISMINUCIONS/INCREMENTS PER TRASPASSOS A/D'ALTRES PARTIDES	SALDO FINAL	AMORTITZACIÓ ACUMULADA	CORRECCIONS VALORATIVES PER REVALORITZACIÓ/ DETERIORAMENT	SALDO FINAL NET
Edificis	8.465.835,23	0,00	0,00		8.465.835,23	3.646.420,20		4.819.415,03
Mobiliari i instal·lacions	4.441.176,90	27.831,18	0,00		4.469.008,08	3.517.438,75		951.569,33
Equips per a procés de dades	4.204.616,82	18.052,90	0,00		4.222.669,72	2.808.605,93		1.414.063,79
Altre immobilitzat material	13.193.870,46	629.412,57	0,00		13.823.283,03	256.786,99		13.566.496,04
TOTAL IMMOBILITZAT MATERIAL	30.305.499,41	675.296,65	0,00	0,00	30.980.796,06	10.229.251,87	0,00	20.751.544,19
Estudis projectes i altre immobilitzat	8.699.674,63	78.717,54	0,00		8.778.392,17			8.778.392,17
Aplicacions informàtiques	132.740,01	0,00	0,00		132.740,01			132.740,01
TOTAL IMMOBILITZAT INTANGIBLE	8.832.414,64	78.717,54	0,00	0,00	8.911.132,18	0,00	0,00	8.911.132,18
TOTAL (€)	39.137.914,05	754.014,19	0,00	0,00	39.891.928,24	10.229.251,87	0,00	29.662.676,37

2.- Informació addicional :

a).- Vides útils i coeficients d'amortització:

	Anys de vida útil estimada	% Amortització
Construccions	50	0,02
Instal·lacions tècniques i maquinària	33	0,03
Utillatge i eines	10	0,10
Mobiliari i estris	10	0,10
Equips informàtics	4	0,25
Elements de transport	--	--
Fons bibliogràfics (altre immobilitzat)	400	0,0025

b).- Import de les despeses financeres capitalitzades, en el seu cas, en l'exercici.

No existeixen dades en aquest apartat.

c).- Criteri emprat per a determinar el valor raonable dels béns valorats d'acord amb el model de revalorització.

No existeixen criteris per a la revalorització dels béns.

d).- Correccions valorativa per deteriorament, provisions per depreciació, de quantia significativa, reconeguda o revertida durant l'exercici per un immobilitzat material individual :

No existeixen criteris, ni es realitzen correccions valoratives del inventari.

e), f), g), h) béns lliurats i rebuts en adscripció o cessió
BÉNS LLIURATS I REBUTS, EN CESSIÓ I ADSCRIPCIÓ

Exercici: 2014

	TIPUS DE BÉ	SALDO INICIAL	ENTRADES	SORTIDES	AMORTITZACIONS DE L'EXERCICI	CORRECCIONS VALORATIVES NETES PER DETERIORAMENT / REVALORITZACIÓ DE L'EXERCICI	SALDO FINAL
							0,00
							0,00
							0,00
TOTAL LLIURAT EN CESSIÓ (€)		0,00	0,00	0,00	0,00	0,00	0,00
							0,00
							0,00
							0,00
TOTAL LLIURAT EN ADSCRIPCIÓ (€)		0,00	0,00	0,00	0,00	0,00	0,00
							0,00
							0,00
							0,00
TOTAL REBUT EN CESSIÓ (€)		0,00	0,00	0,00	0,00	0,00	0,00
							0,00
							0,00
							0,00
TOTAL REBUT EN ADSCRIPCIÓ (€)		0,00	0,00	0,00	0,00	0,00	0,00

i).- Arrendaments financers :

No existeixen arrendaments financers.

j).- Béns que es trobin destinats a l'ús general.

No existeixen.

k).- Valor activat en l'exercici dels béns construïts per l'entitat

No s'ha activat cap bé construït per l'entitat.

l).- Desemborsaments per recerca i desenvolupament.

No s'han efectuat desemborsaments per aquest concepte.

m).-Altres circumstàncies de caràcter substantiu que afecten l'immobilitzat material i l' intangible,

No es donen altres circumstàncies que afectin a l'immobilitzat material i intangible.

6.- Arrendaments financers i altres operacions de naturalesa similar

No existeixen dades en aquest apartat.

ARRENDAMENTS FINANCERS I ALTRES OPERACIONS DE NATURALESA SIMILAR

Exercici: 2014

EMPRESA	DESCRIPCIÓ	DATA FORMALITZACIÓ	PREU COMPTAT BÉ	ANY PER A EXERCIR LA OPCIÓ DE	PREU OPCIÓ DE COMPRA	ANUALITATS		ANUALITAT ANY N				ANUALITATS PENDENTS	
						AMORTITZ.	INTERESSOS	ARTICLE PRESSUP.	AMORTITZ.	ARTICLE PRESSUP.	INTERESSOS	AMORTITZ.	INTERESSOS
Total Curt Termini €			0,00		0,00	0,00	0,00		0,00		0,00	0,00	0,00
Total Llarg termini €			0,00		0,00	0,00	0,00		0,00		0,00	0,00	0,00

EMPRESA	DESCRIPCIÓ	DATA FORMALITZACIÓ CENS	PREU COMPTAT BÉ	ANUALITATS RECONEGUES FINS L'ANY N-1 INCLÒS		ANUALITAT ANY N			ANUALITATS PENDENTS		
				AMORTITZ.	INTERESSOS	AMORTITZ.	INTERESSOS	ARTICLE PRESSUP.	AMORTITZ.	INTERESSOS	TOTAL
											0,00
											0,00
											0,00
											0,00
											0,00
											0,00
TOTAL €			0,00	0,00	0,00	0,00	0,00		0,00	0,00	0,00

7.- Actius financers

No existeixen en l'entitat actius financers que no es corresponguin amb crèdits derivats d'operacions de l'activitat habitual.

ACTIUS FINANCERS. RESUM.

Exercici:

COMPTE DE BALANÇ	APORTACIONS DE CAPITAL A EMPRESSES	PRÉSTECES CONCEDITS	RESTA D'ACTIUS FINANCERS	TOTAL ACTIUS FINANCERS
				0,00
				0,00
				0,00
Total Curt Termini €	0,00	0,00	0,00	0,00
				0,00
				0,00
				0,00
Total Llarg Termini €	0,00	0,00	0,00	0,00

I els quadres de detall següents:

La Biblioteca de Catalunya no té cap aportació de capital ni participació directa o indirecta en cap entitat.

ACTIUS FINANCERS. APORTACIONS DE CAPITAL

Exercici: 2014

DENOMINACIÓ ENTITAT	SALDO INICIAL EXERCICI	APORTACIONS	BAIXES	SALDO FINAL	VALOR NET COMPTABLE PARTICIPACIÓ	% CAPITAL SOCIAL O FONDS PARTICIPAT	DETERIORAMENTS	SALDO FINAL NET
				0,00				0,00
				0,00				0,00
				0,00				0,00
				0,00				0,00
				0,00				0,00
				0,00				0,00
				0,00				0,00
				0,00				0,00
TOTAL €	0,00	0,00	0,00	0,00			0,00	0,00

Exercici: 2014

DEUTOR	EXERCICI CONCESSIÓ	EXERCICI VENCIMENT	SALDO INICIAL PENDENT DE COBRAMENT	IMPORT PRÉSTEC CONCEDIT EN EL PERÍODE	TIPUS D'INTERÈS	IMPORT RECUPERAT EN EL PERÍODE	IMPORT PENDENT
Bestretes							
	2013	2014	800,00	0,00	0%	800,00	0,00
	2014	2014		1.046,41	0%	1.046,41	0,00
							0,00
Altres							
							0,00
							0,00
							0,00
TOTAL €			800,00	1.046,41		1.846,41	0,00

8.- Passius financers

1.-Línies de crèdit :

PASSIUS FINANCERS. CASH POOLING.

Exercici: 2014

CONCEPTE EXTRAPRES- SUPOSTARI	PENDENT A INICI D'EXERCICI	DISPOSICIONS	TOTAL	AMORTITZACIONS	PENDENT D'AMORTITZACIÓ A LA FI D'EXERCICI
E/0194	808.899,83	6.895.606,76	7.704.506,59	6.938.263,59	766.243,00
			0,00		0,00
			0,00		0,00
			0,00		0,00
			0,00		0,00
			0,00		0,00
			0,00		0,00
			0,00		0,00
			0,00		0,00

2.- Altra informació:

a).- Import dels deutes amb garantia real.

No existeixen deutes de l'entitat amb garantia real.

b).- Deutes impagats durant l'exercici i situació de no pagament a la data de formulació dels comptes anuals

L'entitat no té deutes impagats derivats d'actius financers.

c).- Altres situacions distintes de no pagament que hagin atorgat al prestatari el dret a reclamar el pagament anticipat.

No existeixen dades.

d).- Qualsevol altra informació de caràcter substantiu que afecti als passius financers.

No existeixen dades

9.- Transferències, subvencions i altres ingressos i despeses

1.- Import i característiques de les transferències i subvencions concedides a l'entitat per empreses del sector públic administratiu i altres subvencions rebudes l'import de les quals sigui significatiu.

DETALL DE LES TRANSFERÈNCIES, SUBVENCIONS I ALTRES INGRESSOS REBUTS.

ENTITAT CONCEDENT	OBJECTE SUBVENCIONAT	DRETS RECONEGUTS			IMPORT REINTEGRADES EN L'EXERCICI	TOTAL
		CAPÍTOL IV	CAPÍTOL VII	CAPÍTOL VIII		
						0,00
						0,00
						0,00
Administració de l'Estat/ Seguretat Social		0,00	0,00	0,00	0,00	0,00
Ministerio de Cultura	Projecte memòria Digital de Catalunya		30.674,00			30.674,00
						0,00
						0,00
Administració de la Generalitat		0,00	30.674,00	0,00	0,00	30.674,00
Departament de Cultura	Funcionament	6.576.190,27				6.576.190,27
Departament de Cultura	Inversions		150.000,00			150.000,00
						0,00
Administració Local		6.576.190,27	150.000,00	0,00	0,00	6.726.190,27
Ajuntament de Barcelona	Activitat "Leguim al Jardí"	10.750,00				10.750,00
						0,00
						0,00
Empreses privades		10.750,00	0,00	0,00	0,00	10.750,00
						0,00
						0,00
						0,00
De famílies i institucions sense finalitat de lucre		0,00	0,00	0,00	0,00	0,00
Fundació Privada Hospital de Sant Pau	Catàleg de la doc. antic Hospital		15.000,00			15.000,00
Altres		60,00	397,75			457,75
						0,00
De la Unió Europea		60,00	15.397,75	0,00	0,00	15.457,75
						0,00
						0,00
						0,00
Altres		0,00	0,00	0,00	0,00	0,00
TOTAL CAPÍTOL		6.587.000,27	196.071,75	0,00	0,00	6.783.072,02

2.- Import i característiques de les transferències i subvencions concedides al sector públic administratiu i les concedides a altres sectors de caràcter significatiu.

DETALL DE TRANSFERÈNCIES I SUBVENCIONS CONCEDIDES

Exercici: 2014

BENEFICIARI	ACTUACIÓ SUBVENCIONADA	NORMATIVA LEGAL	OBLIGACIONS RECONEGUDES			
			Capítol 4	Capítol 7	Capítol 8	TOTAL
						0,00
						0,00
						0,00
Administració de l'Estat			0,00	0,00	0,00	0,00
						0,00
						0,00
						0,00
Administració de la Generalitat			0,00	0,00	0,00	0,00
						0,00
						0,00
						0,00
Administració Local			0,00	0,00	0,00	0,00
						0,00
						0,00
						0,00
Empreses privades			0,00	0,00	0,00	0,00
						0,00
						0,00
						0,00
A famílies i institucions sense finalitat de lucre			0,00	0,00	0,00	0,00
						0,00
						0,00
						0,00
Altres			0,00	0,00	0,00	0,00
TOTAL €			0,00	0,00	0,00	0,00

10.- Provisions i contingències

Provisions i contingències :

No existeixen dades en aquest apartat.

PROVISIONS I CONTINGÈNCIES
Exercici: 2014

COMPTE FINANCER	SALDO INICIAL	AUGMENTS	DISMINUCIONS	SALDO FINAL
				0,00

Avals i altres garanties concedides.

No existeixen dades en aquest apartat.

AVALS I ALTRES GARANTIES CONCEDIDES
Exercici: 2014

ENTITAT GARANTIDA	VENCIMENT	PENDENT A 1 DE GENER	CONCEDITS	EXECUTATS	ALTRES CANCEL·LATS	PENDENT A 31 DE DESEMBRE	PROVISIÓ	
							EXERCICI	ACUMULADA
						0		

11.- Informació financera

 11.1.- Romanent de Tresoreria.

2. Drets pendents de cobrament (+)	1.342.708,57	1.401.489,90
Del pressupost corrent	565.830,71	581.367,76
De pressupostos tancats	5.192,31	5.192,31
D'operacions no pressupostàries	771.685,55	814.929,83
3. Obligacions pendents de pagament (-)	851.038,74	1.055.961,52
Del pressupost corrent	677.353,81	855.001,96
De pressupostos tancats	2.356,93	18.460,95
D'operacions no pressupostàries	171.328,00	182.498,61
4. Partides pendents d'aplicació (-/+)	0,00	0,00
(-) Cobraments realitzats pendents d'aplicació definitiva	0,00	0,00
(+) Pagaments realitzats pendents d'aplicació definitiva	0,00	0,00
I. Romanent de tresoreria total (1+2+3+4)	496.183,84	366.405,52
II. Romanent de tresoreria afectat	30.674,00	12.562,00
III. Import de dubtós cobrament	5.192,31	5.192,31
IV. Romanent de tresoreria no afectat= (I-II-III)	460.317,53	348.651,21

11.2.- Compte de Tresoreria i situació dels seus fons.

11.2.a) Compte de Tresoreria

Societat: 6080 Biblioteca de Catalunya

Exercici: 2014
Període: 12

	Efectiu	Formalització	Total
EXISTÈNCIES INICIALS	20.877,14	0,00	20.877,14
INGRESSOS PRESSUPOST CORRENT	62.246,68	6.244.421,48	6.306.668,16
INGRESSOS EXERCICIS TANCATS	0,00	581.367,76	581.367,76
INGRESSOS OPERACIONS TRESORERIA	6.753.859,22	4.650.865,01	11.404.724,23
TOTAL	6.816.105,90	11.476.654,25	18.292.760,15
DEVOLUCIÓ INGRESSOS INDEGUTS	0,00	0,00	0,00
PAGAMENTS PRESSUPOST CORRENT	2.100.886,29	3.964.480,45	6.065.366,74
PAGAMENTS EXERCICIS TANCATS	580.178,99	290.926,99	871.105,98
PAGAMENTS OPERACIONS TRESORERIA	4.151.403,75	7.221.246,81	11.372.650,56
TOTAL	6.832.469,03	11.476.654,25	18.309.123,28
EXISTÈNCIES FINALS	4.514,01	0,00	4.514,01

EL DIRECTOR/PRESIDENT

LA INTERVENCIÓ DELEGADA

EL TRESORER

BARCELONA, a _____ de/d' _____ de _____

ACTA DE CONCILIACIÓ A 31 DE DESEMBRE DE 2014

Saldo c/c a 31/12/2014	0,00
A) Pagaments comptabilitzats no carregats al c/c	
SN 4990000135 Compte 57130900 (nominal) Comptabilització duplicada comissió bancària 17/12/2013	4,00
SN 4990000136 Compte 57130900 (nominal) Comptabilització duplicada comissió bancària 23/12/2013	4,00
SN 4990000137 Compte 57130900 (nominal) Comptabilització duplicada comissió bancària 23/12/2013	4,00
SN 4990000138 Compte 57130900 (nominal) Comptabilització duplicada comissió bancària 24/12/2013	3,30
SN 4990000139 Compte 57130900 (nominal) Comptabilització duplicada comissió bancària 24/12/2013	22,05
SN 4990000140 Compte 57130900 (nominal) Comptabilització duplicada comissió bancària 31/12/2013	0,75
SN 4990000141 Compte 57130900 (nominal) Comptabilització duplicada comissió bancària 31/12/2013	6,75
B) Pagaments efectius no comptabilitzats	
SE 4900000723 Compte 57130939 (Transitòria de pagament varis) Comissió bancària 24/12	0,15
SE 4900000724 Compte 57130939 (Transitòria de pagament varis) Comissió bancària 29/12	0,15
SE 4900000742 Compte 57130939 (Transitòria de pagament varis) Comissió bancària 31/12	0,30
SE 4900000743 Compte 57130939 (Transitòria de pagament varis) Comissió bancària 31/12	1,65
C) Ingressos comptabilitzats no realitzats	
SI 4520000041 (Saldo compte 57130910 a 31/12/2014 corresponent a la comptabilització del saldo del c/c ingressos restringits a 31 de desembre de 2014 (ingressos propis mes de desembre), ingressats al compte pressupostari el 2 de gener de 2015	4.466,91
D) Ingressos pendents de regularització i comptabilització	
Existències finals compte de Tresoreria a 31/12/2014	4.514,01
Barcelona, 31 d desembre de 2014	

11.2.b).- Estat d'ingressos i pagaments de l'exercici.

Societat: 6080 Biblioteca de Catalunya

Exercici: 2014
Període: 12

	Efectiu	Formalització	Total
PRESSUPOST CORRENT			
Impostos directes	0,00	0,00	0,00
Impostos indirectes	0,00	0,00	0,00
Taxes, venda de béns i serveis i altres ingressos	5.424,87	74.916,54	80.341,41
Transferències corrents	10.750,00	6.030.158,53	6.040.908,53
Ingressos patrimonials	0,06	0,00	0,06
Alienació d'inversions reals	0,00	0,00	0,00
Transferències de capital	46.071,75	137.500,00	183.571,75
Variació d'actius financers	0,00	1.846,41	1.846,41
Variació de passius financers	0,00	0,00	0,00
Total	62.246,68	6.244.421,48	6.306.668,16
EXERCICIS TANCATS			
Impostos directes	0,00	0,00	0,00
Impostos indirectes	0,00	0,00	0,00
Taxes, venda de béns i serveis i altres ingressos	0,00	6.095,52	6.095,52
Transferències corrents	0,00	562.772,24	562.772,24
Ingressos patrimonials	0,00	0,00	0,00
Alienació d'inversions reals	0,00	0,00	0,00
Transferències de capital	0,00	12.500,00	12.500,00
Variació d'actius financers	0,00	0,00	0,00
Variació de passius financers	0,00	0,00	0,00
Total	0,00	581.367,76	581.367,76
OPERACIONS DE TRESORERIA			
Deutors	6.668.968,91	317.547,67	6.986.516,58
Creditors	84.890,31	4.333.317,34	4.418.207,65
Girs i remeses	0,00	0,00	0,00
Total	6.753.859,22	4.650.865,01	11.404.724,23
TOTAL INGRESSOS	6.816.105,90	11.476.654,25	18.292.760,15

Societat: 6080 Biblioteca de Catalunya

Exercici: 2014
Període: 12

	Efectiu	Formalització	Total
DEVOLUCIONS INGRESOS			
Impostos directes	0,00	0,00	0,00
Impostos indirectes	0,00	0,00	0,00
Taxes, venda de béns i serveis i altres ingressos	0,00	0,00	0,00
Transferències corrents	0,00	0,00	0,00
Ingressos patrimonials	0,00	0,00	0,00
Transferències de capital	0,00	0,00	0,00
Variació d'actius financers	0,00	0,00	0,00
Total	0,00	0,00	0,00
PRESSUPOST CORRENT			
Remuneracions del personal	988.973,55	3.950.360,86	4.939.334,41
Despeses corrents de béns i serveis	963.238,48	8.732,75	971.971,23
Despeses financeres	491,64	177,79	669,43
Transferències corrents	0,00	0,00	0,00
Fons de Contingència	0,00	0,00	0,00
Inversions reals	147.136,21	5.209,05	152.345,26
Transferències de capital	0,00	0,00	0,00
Variació d'actius financers	1.046,41	0,00	1.046,41
Variació de passius financers	0,00	0,00	0,00
Total	2.100.886,29	3.964.480,45	6.065.366,74
EXERCICIS TANCATS			
Remuneracions del personal	84.621,00	0,00	84.621,00
Despeses corrents de béns i serveis	376.934,84	233.039,61	609.974,45
Despeses financeres	0,00	0,00	0,00
Transferències corrents	58.434,49	0,00	58.434,49
Fons de Contingència	0,00	0,00	0,00
Inversions reals	60.188,66	57.887,38	118.076,04
Transferències de capital	0,00	0,00	0,00
Variació d'actius financers	0,00	0,00	0,00
Variació de passius financers	0,00	0,00	0,00
Total	580.178,99	290.926,99	871.105,98
OPERACIONS DE TRESORERIA			
Deutors	169.905,16	6.773.367,14	6.943.272,30
Creditors	3.981.498,59	447.879,67	4.429.378,26
Girs i remeses	0,00	0,00	0,00
Total	4.151.403,75	7.221.246,81	11.372.650,56
TOTAL PAGAMENTS	6.832.469,03	11.476.654,25	18.309.123,28

12.- Operacions no pressupostàries de tresoreria

Cal comentar que en l'estat creditor de les operacions no pressupostàries apareixen el conceptes 0282 que es correspon a les fiances definitives per contractes administratius en els que el adjudicatari ha optat pel descompte en efectiu de l'import de fiança en la primera factura en lloc de dipositar-la em la Caixa General de Dipòsits. Pel que fa al concepte 0286. Recull els dipòsits efectuats pels lectors per l'obtenció dels carnet de préstec com a garantia dels llibres prestats. Aquest carnet ja no existeix i es pot sol.licitar la devolució de l'import, però la major part d'ells té una antiguitat considerable.

En l'estat deutor no hi ha cap concepte remarcable.

Societat: 6080 Biblioteca de Catalunya

Exercici: 2015

Període: 04

Online

CREDITORS

Concepte	Pendent Any anterior	Ingressos	Total	Pagaments	Pendent Fi mes
0202 CREDITORS VARIS	744,49-	772.833,88	772.089,39	772.833,88	744,49-
0203 EMBARGAMENTS I RETENCIONS JUDICIALS	0,00	580,98	580,98	580,98	0,00
0211 INGRESSOS PENDENTS D'APLICACIO	344,63	25.065,26	25.409,89	24.763,48	646,41
0229 DIFERÈNCIES PER TIPUS DE CANVI	1.191,19	0,00	1.191,19	0,00	1.191,19
0235	0,00	0,00	0,00	0,00	0,00
0241 I.R.P.F.	72.707,13	159.078,01	231.785,14	172.437,35	59.347,79
0243 IMPOST SOBRE NO RESIDENTS	144,00	0,00	144,00	0,00	144,00
0244 DRETS PASSIUS	1.181,73	328,77	1.510,50	437,24	1.073,26
0246 IVA DEPARTAMENTS/OAAA	1.673,87-	1.773,68	99,81	391,24	291,43-
0247 H. PÚBLICA CREDITORA PER IVA	1.637,34	391,24	2.028,58	2.224,79	196,21-
0251 QUOTES SEGURETAT SOCIAL	16.578,15	54.924,66	71.502,81	54.696,44	16.806,37
0252 MUFACE (FONS GENERAL)	0,00	143,94	143,94	143,94	0,00
0282 FIANCES DEFINITIVES EN METÀL·LIC (CEN)	792,27	0,00	792,27	0,00	792,27
0286 DIPÒSITS REBUTS A LLARG TERMINI	80.925,95	0,00	80.925,95	0,00	80.925,95
TOTAL	173.084,03	1.015.120,42	1.188.204,45	1.028.509,34	159.695,11

Societat: 6080 Biblioteca de Catalunya

Exercici: 2015

Període: 04

Online

DEUTORS

Concepte	Pendent Any anterior	Pagaments	Total	Ingressos	Pendent Fi mes
0101 PAGAMENTS DUPLICATS O EXCESSIUS	0,00	0,00	0,00	0,00	0,00
0105 IVA SUPORTAT	0,00	0,00	0,00	0,00	0,00
0109 H. PÚBLICA DEUTORA PER IVA	587,45-	0,00	587,45-	0,00	587,45-
0131 FONS DE MANIOBRA	6.000,00	4.482,44	10.482,44	4.482,44	6.000,00
0133 PAG.AVANÇATS EN TRÀMIT COMPTABILITZACIÓ	0,00	0,00	0,00	0,00	0,00
0190 HABILITAT DEUTOR PER IRPF	30,00	0,00	30,00	0,00	30,00
0194 DIPÒSIT DE FONS PER CASH-POOLING	766.243,00	2.256.979,62	3.023.222,62	1.843.803,63	1.179.418,99
TOTAL	771.685,55	2.261.462,06	3.033.147,61	1.848.286,07	1.184.861,54

13.- Contractació administrativa. Procediments d'adjudicació

CONTRACTACIÓ ADMINISTRATIVA. PROCEDIMENTS D'ADJUDICACIÓ

Exercici 2014

TIPUS DE CONTRACTE	PROCEDIMENT OBERT		PROCEDIMENT RESTRINGIT		PROCEDIMENT NEGOCIAT				DIÀLEG COMPETITIU		ADJUDICACIÓ DIRECTA		TOTAL	
	IMPORT	NOMBRE EXPEDIENTS	IMPORT	NOMBRE EXPEDIENTS	AMB PUBLICITAT		SENSE PUBLICITAT		IMPORT	NOMBRE EXPEDIENTS	IMPORT	NOMBRE EXPEDIENTS	IMPORT	NOMBRE EXPEDIENTS
					IMPORT	NOMBRE EXPEDIENTS	IMPORT	NOMBRE EXPEDIENTS						
D'obres											5.059,01	5	5.059,01	5
De subministraments											222.670,26	85	222.670,26	85
Patrimonials													0,00	0
De gestió de serveis públics													0,00	0
De serveis							13.612,50	1			520.855,99	145	534.468,49	146
De concessió d'obra pública													0,00	0
De col·laboració entre el sector públic i el sector privat													0,00	0
De caràcter administratiu especial													0,00	0
Altres													0,00	0
TOTAL	0,00	0	0,00	0	0,00	0	13.612,50	1	0,00	0	748.585,26	235	762.197,76	236

14.- Valors rebuts en dipòsit
VALORS REBUTS EN DIPÒSITS

Exercici: 2014

TIPUS VALOR	CAIXA GENERAL DE DIPÒSITS	NOMBRE TOTAL DE VALORS	IMPORT PENDENT DE RETORN A 31 DE DESEMBRE DE L'EXERCICI
Efectiu	CEN	2	1.790,35
Aval	CEN	6	31.999,07

Dipositats en la pròpia entitat:

TIPUS VALOR	NOMBRE TOTAL DE VALORS	IMPORT PENDENT DE RETORN A 31 DE DESEMBRE DE L'EXERCICI
Efectiu	2	792,27

15.- Informació pressupostària

15.1.- Pressupost corrent.

1. Pressupost de despeses.

a).- Modificacions de crèdit.

La Biblioteca de Catalunya va realitzar durant l'any 2014 quinze expedient de modificació entre diferents bosses i capítols del pressupost. Un dels expedient va efectuar-se per a l'habilitació de crèdits en les partides D/225000100/4450/0000 (tributs) i D/226000100/4550/0000 (Publicacions i edictes als diaris oficials) no existents en el pressupost inicial, seguint les indicacions de la Intervenció.

Durant la vigència del pressupost prorrogat es va modificar la totalitat de les partides del capítol I per adequar-les al nou programa conseqüència del canvi d'adscripció de l'Organisme de la Direcció General Promoció Cultural a la Direcció General d'arxius, biblioteques, museus i patrimoni.

Durant l'exercici es van fer sis expedients de generació de crèdits.

b).- Pressupost per programes pel compte general

Entitat: 6080 - Biblioteca Catalunya

Exercici: 2014

Secció: 60 Biblioteca Catalunya
Servei: 6080 Biblioteca Catalunya

			Crèdits Inicials	Crèdits Definitius	Obligacions Reconegudes	Pagaments Efectius
Programa 443						
1000001	Retribucions bàsiq.	0000	0,00	0,00	0,00	0,00
1000002	Retribucions compl.	0000	0,00	0,00	0,00	0,00
CONCEPTE 100	Alts càrrecs		0,00	0,00	0,00	0,00
ARTICLE: 10	Alts càrrecs		0,00	0,00	0,00	0,00
1100001	Retribucions bàsiq.	0000	0,00	0,00	0,00	0,00
1100002	Retribucions compl.	0000	0,00	0,00	0,00	0,00
CONCEPTE 110	Personal eventual		0,00	0,00	0,00	0,00
ARTICLE: 11	Personal eventual		0,00	0,00	0,00	0,00
1200001	Retribucions bàsiq.	0000	0,00	0,00	0,00	0,00
CONCEPTE 120	Retribucions bàsiques		0,00	0,00	0,00	0,00
1210001	Retribucions compl.	0000	0,00	0,00	0,00	0,00
CONCEPTE 121	Retribucions compl.		0,00	0,00	0,00	0,00
ARTICLE: 12	Personal funcionari		0,00	0,00	0,00	0,00
1300001	Retribucions bàsiq.	0000	0,00	0,00	0,00	0,00
1300002	Retribucions compl.	0000	0,00	0,00	0,00	0,00
1300003	Altres remuneracions	0000	0,00	0,00	0,00	0,00
CONCEPTE 130	Personal laboral fix		0,00	0,00	0,00	0,00
1310001	Retribucions bàsiq.	0000	0,00	0,00	0,00	0,00
1310002	Retribucions compl.	0000	0,00	0,00	0,00	0,00
CONCEPTE 131	Personal laboral temporal		0,00	0,00	0,00	0,00
ARTICLE: 13	Personal laboral		0,00	0,00	0,00	0,00
1510001	Gratif. serv. extrao	0000	0,00	0,00	0,00	0,00
CONCEPTE 151	Activitats extraor.		0,00	0,00	0,00	0,00
ARTICLE: 15	In. rend. i activ. extra.		0,00	0,00	0,00	0,00
1600001	Seguretat Social	0000	0,00	0,00	0,00	0,00
1600002	MUFACE	0000	0,00	0,00	0,00	0,00
CONCEPTE 160	Quotes socials		0,00	0,00	0,00	0,00
ARTICLE: 16	Asseg. i cotitz. socials		0,00	0,00	0,00	0,00
CAPÍTOL: 1	Remuneracions personal		0,00	0,00	0,00	0,00
2020001	Llog.càn.equips proc	0000	0,00	0,00	0,00	0,00
CONCEPTE 202	Llog.càn.equips proc.dad.		0,00	0,00	0,00	0,00
2030001	Llog. i càn. al. im.	0000	0,00	0,00	0,00	0,00
CONCEPTE 203	Llog. i càn. al. im. mat.		0,00	0,00	0,00	0,00
ARTICLE: 20	Lloguers i cànon		0,00	0,00	0,00	0,00
2100001	Cons i rep ter, béns	0000	0,00	0,00	0,00	0,00
CONCEPTE 210	Cons i rep ter, béns nat.		0,00	0,00	0,00	0,00
2120001	Con.rep.mant.eq.proc	0000	0,00	0,00	0,00	0,00
CONCEPTE 212	Con.rep.mant.eq.proc.dad.		0,00	0,00	0,00	0,00
2130001	Con.rep. mant.al.im.	0000	0,00	0,00	0,00	0,00
CONCEPTE 213	Con.rep. mant.al.im. mat.		0,00	0,00	0,00	0,00
ARTICLE: 21	Conservació i reparació		0,00	0,00	0,00	0,00
2200001	Mat. ord. no inventa	0000	0,00	0,00	0,00	0,00
2200002	Prem. rev. llib. al.	0000	0,00	0,00	0,00	0,00
CONCEPTE 220	Material d'oficina		0,00	0,00	0,00	0,00

Entitat: 6080 - Biblioteca Catalunya

Exercici: 2014

Secció: 60 Biblioteca Catalunya

Servei: 6080 Biblioteca Catalunya

			Crèdits Inicials	Crèdits Definitius	Obligacions Reconegudes	Pagaments Efectius
2210001	Aigua i energia	0000	0,00	0,00	0,00	0,00
2210003	Vestuari	0000	0,00	0,00	0,00	0,00
2210089	Altres subministram.	0000	0,00	0,00	0,00	0,00
CONCEPTE 221	Subministraments		0,00	0,00	0,00	0,00
2220001	Desp.post.,miss./al	0000	0,00	0,00	0,00	0,00
CONCEPTE 222	Comunicacions		0,00	0,00	0,00	0,00
2230001	Transports	0000	0,00	0,00	0,00	0,00
CONCEPTE 223	Transports		0,00	0,00	0,00	0,00
2260001	Exp.cert. i al.act.p	0000	0,00	0,00	0,00	0,00
2260002	Aten. protoc. i repr	0000	0,00	0,00	0,00	0,00
2260007	Pub. i edictes diari	0000	0,00	0,00	0,00	0,00
2260011	Formació Personal pr	0000	0,00	0,00	0,00	0,00
2260089	Altres despeses div.	0000	0,00	0,00	0,00	0,00
CONCEPTE 226	Despeses diverses		0,00	0,00	0,00	0,00
2270001	Neteja i sanejament	0000	0,00	0,00	0,00	0,00
2270002	Seguretat	0000	0,00	0,00	0,00	0,00
2270089	Al.treb.p.fís.o jur.	0000	0,00	0,00	0,00	0,00
CONCEPTE 227	Treb. per p. fís. o jur.		0,00	0,00	0,00	0,00
2280001	Sol. tec. CTTI	0000	0,00	0,00	0,00	0,00
CONCEPTE 228	Serveis informàtics		0,00	0,00	0,00	0,00
ARTICLE: 22	Mat., subm. i altres		0,00	0,00	0,00	0,00
2300001	Diet. locom. i trasl	0000	0,00	0,00	0,00	0,00
CONCEPTE 230	Diet. locom. i trasllats		0,00	0,00	0,00	0,00
ARTICLE: 23	Indemnit. per raó servei		0,00	0,00	0,00	0,00
2400001	Despeses de publicac	0000	0,00	0,00	0,00	0,00
CONCEPTE 240	Despeses de publicacions		0,00	0,00	0,00	0,00
ARTICLE: 24	Despeses de publicacions		0,00	0,00	0,00	0,00
CAPÍTOL: 2	Des.cor.de béns i serv.		0,00	0,00	0,00	0,00
3420001	Comis. altres desp.	0000	0,00	0,00	0,00	0,00
CONCEPTE 342	Comis. altres desp. banc.		0,00	0,00	0,00	0,00
ARTICLE: 34	Altres desp. financ.		0,00	0,00	0,00	0,00
CAPÍTOL: 3	Despeses financeres		0,00	0,00	0,00	0,00
4450001	Despeses financeres	0000	0,00	0,00	0,00	0,00
CONCEPTE 445	Despeses financeres		0,00	0,00	0,00	0,00
ARTICLE: 44	Ent.SP, univers.i altres		0,00	0,00	0,00	0,00
4800001	Famílies	0000	0,00	0,00	0,00	0,00
CONCEPTE 480	Famílies		0,00	0,00	0,00	0,00
ARTICLE: 48	Fam., inst. sense fi luc		0,00	0,00	0,00	0,00
CAPÍTOL: 4	Transferències corrents		0,00	0,00	0,00	0,00
6400001	Inver. mob. c. propi	0000	0,00	0,00	0,00	0,00
CONCEPTE 640	Inver. mobiliari i estris		0,00	0,00	0,00	0,00
ARTICLE: 64	Inver. mobiliari i estris		0,00	0,00	0,00	0,00
6500001	Inv.equips proc.dad.	0000	0,00	0,00	0,00	0,00

Entitat: 6080 - Biblioteca Catalunya

Exercici: 2014

Secció: 60 Biblioteca Catalunya
Servei: 6080 Biblioteca Catalunya

			Crèdits Inicials	Crèdits Definitius	Obligacions Reconegudes	Pagaments Efectius
CONCEPTE 650	Inv.equips proc.dad.i tel		0,00	0,00	0,00	0,00
ARTICLE: 65	Inv.equips proc.dad.i tel		0,00	0,00	0,00	0,00
6700001	Inver. altre immob.	0000	0,00	0,00	0,00	0,00
CONCEPTE 670	Inver. altre immob. mat.		0,00	0,00	0,00	0,00
ARTICLE: 67	Inver. altre immob. mat.		0,00	0,00	0,00	0,00
6800001	Inver. immob. immate	0000	0,00	0,00	0,00	0,00
CONCEPTE 680	Inver. immob. immaterial		0,00	0,00	0,00	0,00
ARTICLE: 68	Inver. immob. immaterial		0,00	0,00	0,00	0,00
CAPÍTOL: 6	Inversions reals		0,00	0,00	0,00	0,00
7450001	Inversions reals	0000	0,00	0,00	0,00	0,00
CONCEPTE 745	Inversions reals		0,00	0,00	0,00	0,00
ARTICLE: 74	Ent.SP, univers. i altres		0,00	0,00	0,00	0,00
CAPÍTOL: 7	Transferències de capital		0,00	0,00	0,00	0,00
8300001	P i b personal	0000	0,00	0,00	0,00	0,00
CONCEPTE 830	P i b.f. SP ll c		0,00	0,00	0,00	0,00
ARTICLE: 83	Conc.prést./bestret.f. SP		0,00	0,00	0,00	0,00
CAPÍTOL: 8	Variació actius financers		0,00	0,00	0,00	0,00
PROGRAMA 443	Patrimoni cultural		0,00	0,00	0,00	0,00
Programa 445						
1000001	Retribucions bàsiq.	0000	23.902,86	23.902,86	19.562,72	19.562,72
1000002	Retribucions compl.	0000	51.551,20	51.551,20	51.863,26	51.863,26
CONCEPTE 100	Alts càrrecs		75.454,06	75.454,06	71.425,98	71.425,98
ARTICLE: 10	Alts càrrecs		75.454,06	75.454,06	71.425,98	71.425,98
1100001	Retribucions bàsiq.	0000	10,00	10,00	0,00	0,00
1100002	Retribucions compl.	0000	10,00	10,00	0,00	0,00
CONCEPTE 110	Personal eventual		20,00	20,00	0,00	0,00
ARTICLE: 11	Personal eventual		20,00	20,00	0,00	0,00
1200001	Retribucions bàsiq.	0000	1.805.561,19	1.765.561,19	1.807.696,79	1.807.696,79
CONCEPTE 120	Retribucions bàsiques		1.805.561,19	1.765.561,19	1.807.696,79	1.807.696,79
1210001	Retribucions compl.	0000	1.539.284,09	1.504.284,09	1.423.568,53	1.423.568,53
CONCEPTE 121	Retribucions compl.		1.539.284,09	1.504.284,09	1.423.568,53	1.423.568,53
ARTICLE: 12	Personal funcionari		3.344.845,28	3.269.845,28	3.231.265,32	3.231.265,32
1300001	Retribucions bàsiq.	0000	571.171,30	571.171,30	503.320,76	503.320,76
1300002	Retribucions compl.	0000	102.882,64	102.882,64	95.833,93	95.833,93
1300003	Altres remuneracions	0000	3.814,39	3.814,39	0,00	0,00
CONCEPTE 130	Personal laboral fix		677.868,33	677.868,33	599.154,69	599.154,69
1310001	Retribucions bàsiq.	0000	10,00	10,00	39.147,74	39.147,74
1310002	Retribucions compl.	0000	10,00	10,00	9.367,13	9.367,13
CONCEPTE 131	Personal laboral temporal		20,00	20,00	48.514,87	48.514,87
ARTICLE: 13	Personal laboral		677.888,33	677.888,33	647.669,56	647.669,56
1510001	Gratif. serv. extrao	0000	4.764,69	4.764,69	0,00	0,00
CONCEPTE 151	Activitats extraor.		4.764,69	4.764,69	0,00	0,00

Entitat: 6080 - Biblioteca Catalunya

Exercici: 2014

Secció: 60 Biblioteca Catalunya
Servei: 6080 Biblioteca Catalunya

			Crèdits Inicials	Crèdits Definitius	Obligacions Reconegudes	Pagaments Efectius
ARTICLE: 15	In. rend. i activ. extra.		4.764,69	4.764,69	0,00	0,00
1600001	Seguretat Social	0000	1.135.986,95	1.135.986,95	1.077.257,58	988.973,55
1600002	MUFACE	0000	5.015,10	5.015,10	0,00	0,00
CONCEPTE 160	Quotes socials		1.141.002,05	1.141.002,05	1.077.257,58	988.973,55
ARTICLE: 16	Asseg. i cotitz. socials		1.141.002,05	1.141.002,05	1.077.257,58	988.973,55
CAPÍTOL: 1	Remuneracions personal		5.243.974,41	5.168.974,41	5.027.618,44	4.939.334,41
2000002	Al. llog.càn.terreny	0000	41.200,00	41.200,00	40.370,16	33.641,80
CONCEPTE 200	Llog.ter.béns naturals		41.200,00	41.200,00	40.370,16	33.641,80
2020001	Llog.càn.equips proc	0000	25.793,19	25.793,19	21.494,40	17.195,52
CONCEPTE 202	Llog.càn.equips proc.dad.		25.793,19	25.793,19	21.494,40	17.195,52
2030001	Llog. i cà. al. im.	0000	3.000,00	3.000,00	6.312,18	4.902,21
CONCEPTE 203	Llog. i cà. al. im. mat.		3.000,00	3.000,00	6.312,18	4.902,21
ARTICLE: 20	Lloguers i cànon		69.993,19	69.993,19	68.176,74	55.739,53
2100001	Cons i rep ter, béns	0000	116.297,48	127.994,97	151.536,29	86.742,11
2100001	Cons i rep ter, béns	0042	0,00	1.226,09	1.150,88	0,00
CONCEPTE 210	Cons i rep ter, béns nat.		116.297,48	129.221,06	152.687,17	86.742,11
2120001	Con.rep.mant.eq.proc	0000	84.227,79	84.227,79	61.706,13	40.231,88
CONCEPTE 212	Con.rep.mant.eq.proc.dad.		84.227,79	84.227,79	61.706,13	40.231,88
2130001	Con.rep. mant.al.im.	0000	16.848,72	14.048,72	5.856,80	5.542,45
CONCEPTE 213	Con.rep. mant.al.im. mat.		16.848,72	14.048,72	5.856,80	5.542,45
ARTICLE: 21	Conservació i reparació		217.373,99	227.497,57	220.250,10	132.516,44
2200001	Mat. ord. no inventa	0000	28.762,71	28.762,71	30.043,12	20.281,33
2200002	Prem. rev. llib. al.	0000	20.000,00	42.602,51	41.321,71	41.294,44
CONCEPTE 220	Material d'oficina		48.762,71	71.365,22	71.364,83	61.575,77
2210001	Aigua i energia	0000	253.400,00	253.400,00	268.781,33	219.696,22
2210003	Vestuari	0000	200,00	200,00	339,67	339,67
2210089	Altres subministram.	0000	60.000,00	65.000,00	59.696,14	29.880,26
CONCEPTE 221	Subministraments		313.600,00	318.600,00	328.817,14	249.916,15
2220001	Desp.post.,miss./al	0000	15.550,00	18.100,00	39.764,77	29.646,09
2220003	Com.serv.veu al.ent.	0000	69.450,00	28.094,10	0,00	0,00
CONCEPTE 222	Comunicacions		85.000,00	46.194,10	39.764,77	29.646,09
2230001	Transports	0000	30.000,00	35.000,00	45.123,26	21.171,81
CONCEPTE 223	Transports		30.000,00	35.000,00	45.123,26	21.171,81
2250001	Tributs	0000	0,00	2.000,00	1.845,21	1.845,21
CONCEPTE 225	Tributs		0,00	2.000,00	1.845,21	1.845,21
2260001	Exp.cert. i al.act.p	0000	42.000,00	58.200,00	57.857,49	46.849,03
2260002	Aten. protoc. i repr	0000	510,00	510,00	0,00	0,00
2260005	Org. Reunions i conf	0000	0,00	5.000,00	4.243,05	4.078,05
2260007	Pub. i edictes diari	0000	0,00	1.500,00	200,00	0,00
2260011	Formació Personal pr	0000	5.000,00	5.000,00	2.299,00	1.573,00
2260089	Altres despeses div.	0000	8.927,15	8.927,15	9.008,05	8.922,73
CONCEPTE 226	Despeses diverses		56.437,15	79.137,15	73.607,59	61.422,81
2270001	Neteja i sanejament	0000	222.000,00	222.000,00	217.131,10	144.694,46
2270002	Seguretat	0000	212.968,08	208.568,08	208.543,56	156.407,67
2270014	Serveis de formació	0000	0,00	2.500,00	560,00	560,00

Entitat: 6080 - Biblioteca Catalunya

Exercici: 2014

Secció: 60 Biblioteca Catalunya
Servei: 6080 Biblioteca Catalunya

			Crèdits Inicials	Crèdits Definitius	Obligacions Reconegudes	Pagaments Efectius
2270089	Al.treb.p.fís.o jur.	0000	57.125,49	192.625,49	185.493,63	41.669,40
2270089	Al.treb.p.fís.o jur.	0042	0,00	32.614,18	10.746,28	9.164,92
CONCEPTE 227	Treb. per p. fís. o jur.		492.093,57	658.307,75	622.474,57	352.496,45
2280001	Sol. tec. CTTI	0000	7.500,00	0,00	0,00	0,00
CONCEPTE 228	Serveis informàtics		7.500,00	0,00	0,00	0,00
ARTICLE: 22	Mat., subm. i altres		1.033.393,43	1.210.604,22	1.182.997,37	778.074,29
2300001	Diet. locom. i trasl	0000	2.000,00	2.200,00	1.378,95	1.354,05
CONCEPTE 230	Diet. locom. i trasllats		2.000,00	2.200,00	1.378,95	1.354,05
ARTICLE: 23	Indemnit. per raó servei		2.000,00	2.200,00	1.378,95	1.354,05
2400001	Despeses de publicac	0000	2.000,00	6.950,00	6.836,92	4.286,92
CONCEPTE 240	Despeses de publicacions		2.000,00	6.950,00	6.836,92	4.286,92
ARTICLE: 24	Despeses de publicacions		2.000,00	6.950,00	6.836,92	4.286,92
CAPÍTOL: 2	Des.cor.de béns i serv.		1.324.760,61	1.517.244,98	1.479.640,08	971.971,23
3420001	Comis. altres desp.	0000	3.500,00	3.500,00	669,43	669,43
CONCEPTE 342	Comis. altres desp. banc.		3.500,00	3.500,00	669,43	669,43
ARTICLE: 34	Altres desp. financ.		3.500,00	3.500,00	669,43	669,43
CAPÍTOL: 3	Despeses financeres		3.500,00	3.500,00	669,43	669,43
4457190	C.Bibliot.Universit.	0000	120.000,00	0,00	0,00	0,00
CONCEPTE 445	C.Bibliot.Universit.		120.000,00	0,00	0,00	0,00
ARTICLE: 44	Ent.SP, univers.i altres		120.000,00	0,00	0,00	0,00
CAPÍTOL: 4	Transferències corrents		120.000,00	0,00	0,00	0,00
6200001	Inv.maq.instal.la./u	0000	0,00	9.500,00	9.239,56	0,00
CONCEPTE 620	Inv.maq.instal.la./utill.		0,00	9.500,00	9.239,56	0,00
ARTICLE: 62	Inv.maq.instal.la / util.		0,00	9.500,00	9.239,56	0,00
6400001	Inver. mob. c. propi	0000	1.000,00	8.955,90	18.591,62	13.889,37
CONCEPTE 640	Inver. mobiliari i estris		1.000,00	8.955,90	18.591,62	13.889,37
ARTICLE: 64	Inver. mobiliari i estris		1.000,00	8.955,90	18.591,62	13.889,37
6500001	Inv.equips proc.dad.	0000	0,00	20.900,00	18.052,90	121,00
CONCEPTE 650	Inv.equips proc.dad.i tel		0,00	20.900,00	18.052,90	121,00
ARTICLE: 65	Inv.equips proc.dad.i tel		0,00	20.900,00	18.052,90	121,00
6700001	Inver. altre immob.	0000	132.864,98	135.864,98	108.749,55	91.137,93
6700001	Inver. altre immob.	0042	0,00	397,75	395,02	0,00
CONCEPTE 670	Inver. altre immob. mat.		132.864,98	136.262,73	109.144,57	91.137,93
ARTICLE: 67	Inver. altre immob. mat.		132.864,98	136.262,73	109.144,57	91.137,93
6800001	Inver. immob. immate	0000	67.000,00	62.000,00	59.771,54	34.634,96
6800001	Inver. immob. immate	0042	0,00	15.000,00	6.384,00	0,00
6800001	Inver. immob. immate	0072	0,00	12.562,00	12.562,00	12.562,00
CONCEPTE 680	Inver. immob. immaterial		67.000,00	89.562,00	78.717,54	47.196,96
ARTICLE: 68	Inver. immob. immaterial		67.000,00	89.562,00	78.717,54	47.196,96
CAPÍTOL: 6	Inversions reals		200.864,98	265.180,63	233.746,19	152.345,26
8300001	P i b personal	0000	8.000,00	8.000,00	1.046,41	1.046,41
CONCEPTE 830	P i b.f. SP ll c		8.000,00	8.000,00	1.046,41	1.046,41

Entitat: 6080 - Biblioteca Catalunya

Exercici: 2014

Secció: 60 Biblioteca Catalunya

Servei: 6080 Biblioteca Catalunya

		Crèdits Inicials	Crèdits Definitius	Obligacions Reconegudes	Pagaments Efectius
ARTICLE: 83	Conc.prést./bestret.f. SP	8.000,00	8.000,00	1.046,41	1.046,41
CAPÍTOL: 8	Variació actius financers	8.000,00	8.000,00	1.046,41	1.046,41
PROGRAMA 445	Grans institucions cultur	6.901.100,00	6.962.900,02	6.742.720,55	6.065.366,74
SER. 6080	Biblioteca Catalunya	6.901.100,00	6.962.900,02	6.742.720,55	6.065.366,74
SEC. 60	Biblioteca Catalunya	6.901.100,00	6.962.900,02	6.742.720,55	6.065.366,74
Total CP 6080	Biblioteca Catalunya	6.901.100,00	6.962.900,02	6.742.720,55	6.065.366,74

c).- Romanents de crèdit.

INFORMACIÓ PRESSUPOSTÀRIA. PRESSUPOST CORRENT. PRESSUPOST DE DESPESES ROMANENTS DE CRÈDIT.

Exercici: 2014

ARTICLE PRESSUPOSTARI	DESCRIPCIÓ	ROMANENTS COMPROMESOS	ROMANENTS NO COMPROMESOS	TOTAL
10 a 16	Remuneracions del personal		141.355,97	141.355,97
20 a 24	Despeses corrents		37.604,90	37.604,90
34	Altres despeses financeres		2.830,57	2.830,57
62	Inversions en instal.lacions		260,44	260,44
64	Inversions en mobiliari i estris		-9.635,72	-9.635,72
65	Invers. en equips de procés de dades		2.847,10	2.847,10
67	Invers. en altre immobilitzat material		27.118,16	27.118,16
68	Invers. en immobilitzat immaterial		10.844,46	10.844,46
83	Concessió préstecs o bestretes fora sector		6.953,59	6.953,59
				0,00
				0,00
				0,00
TOTAL €		0,00	220.179,47	220.179,47

d).- Creditors per operacions pendents d'aplicar a pressupost:

INFORMACIÓ PRESSUPOSTÀRIA. PRESSUPOST CORRENT. PRESSUPOST DE DESPESES. CREDITORS PER OPERACIONS PENDENTS D'APLICAR A PRESSUPOST

ARTICLES PRESSUPOSTARIS	SALDO INICIAL COMPTA 409 A 1 DE GENER DE L'EXERCICI	SALDO FINAL COMPTA 409 A 31 DE DESEMBRE DE L'EXERCICI	VARIACIÓ ENTRE SALDO INICIAL I SALDO FINAL DE L'EXERCICI	% VARIACIÓ SALDO FINAL SOBRE SALDO INICIAL
21	133,65	20.697,86	20.564,21	15386,61%
22	18.227,47	124,67	-18.102,80	-99,32%
67		22.778,00	22.778,00	100,00%
TOTAL €	18.361,12	43.600,53	25.239,41	153,87

2.- Pressupost d'ingressos.

a) - Procés de gestió dels ingressos públics.

Les previsions inicials d'ingressos per transferències corrents (Capítol IV) s'han liquidat en pràcticament un 100 % i s'han recaptat en un 91,69 %.

Pel que fa als ingressos previstos per transferències de capital (Capítol VII) han superat les consignacions inicials en un 18,55 % i s'han recaptat en un 93,62 %. L'increment dels ingressos previstos es correspon a l'aportació de la Fundació privada de l'Hospital de la Santa Creu i Sant Pau per l'elaboració d'un catàleg únic de la documentació de l'antic Hospital (15.000,00 €) (partida D/781000100).

Els ingressos propis de l'Entitat (Taxes, venda de béns i serveis i altres ingressos que representa el 2,74 % del total del pressupost s'ha liquidat en un 46,10 % i recaptat en un 91,73 % de l'import liquidat.

1) - Drets anul·lats:

Durant l'exercici 2014 no s'han produït anul·lacions de drets.

S'ha efectuat una devolució parcial de l'aportació de la Fundació privada de l'Hospital de la Santa Creu i Sant Pau per l'elaboració d'un catàleg únic de la documentació de l'antic Hospital per la part no executada de la prorroga del conveni signat en data 2 de maig de 2006.

INFORMACIÓ PRESSUPOSTÀRIA. PRESSUPOST CORRENT. PRESSUPOST D'INGRESSOS. PROCÉS DE GESTIÓ. DRETS ANUL·LATS.

Exercici: 2014

ARTICLE PRESSUPOSTARI	DESCRIPCIÓ	ANUL·LACIONS LIQUIDACIONS	ANUL·LACIONS PER AJORNAMENTS I FRACCIONAMENTS	ANUL·LACIONS PER DEVOLUCIONS D'INGRESSOS	TOTAL DRETS ANUL·LATS
78	Devolució de la part no executada del conveni de col.laboració amb la Fundació privada de l'Hospital de la Santa Creu i Sant Pau per l'elaboració del catàleg de la documentació de l'antic Hospital			1,00	8.616,00
					0,00
					0,00
TOTAL €		0,00	0,00	1,00	8.616,00

2) - Drets cancel·lats.

Durant l'exercici 2015 no es van cancel·lar drets.

INFORMACIÓ PRESSUPOSTARIA. PRESSUPOST CORRENT. PRESSUPOST D'INGRESSOS. PROCÉS DE GESTIÓ. DRETS CANCEL·LATS.

Exercici: 2014

ARTICLE PRESSUPOSTARI	DESCRIPCIÓ	CANCEL·LACIONS			TOTAL DRETS CANCEL·LATS
		COBRAMENTS DE DRETS EN ESPÈCIE	INSOLVÈNCIES	ALTRES CAUSES	
					0,00
					0,00
					0,00
					0,00
					0,00
					0,00
					0,00
					0,00
					0,00
TOTAL €		0,00	0,00	0,00	0,00

3) - Recaptació neta:

INFORMACIÓ PRESSUPOSTÀRIA. PRESSUPOSTS CORRENT. PRESSUPOST D'INGRESSOS. PROCÉS DE GESTIÓ. RECAPTACIÓ NETA.

Exercici: 2014

ARTICLE PRESSUPOSTARI	DESCRIPCIÓ	RECAPTAT	DEVOLUCIONS D'INGRESSOS	RECAPTACIÓ LÍQUIDA
30	Venda de Béns	46.828,18		46.828,18
32	Prestació de Serveis	2.805,10		2.805,10
38	Taxes	20.182,67		20.182,67
39	Reintegraments	10.525,46		10.525,46
41	De l'Administració de la Generalitat	6.030.098,53		6.030.098,53
46	D'ens i corporacions locals	10.750,00		10.750,00
48	De famílies, instit. sense fi de lucre i ens corpor.	60,00		60,00
52	Interessos de dipòsit	0,06		0,06
70	Del sector públic estatal	30.674,00		30.674,00
71	De l'Administració de la Generalitat	137.500,00		137.500,00
78	De famílies, instit. sense fi de lucre i ens corpor.	15.397,75	8.616,00	6.781,75
81	Reintegrament de préstecs i bestretes	1.846,41		1.846,41
				0,00
TOTAL €		6.306.668,16	8.616,00	6.298.052,16

b) - Devolució d'ingressos

INFORMACIÓ PRESSUPOSTÀRIA.PRESSUPOST CORRENT.PRESSUPOST D'INGRESSOS. DEVOLUCIONS D'INGRESSOS.

Exercici:

ARTICLE PRESSUPOSTARI	DESCRIPCIÓ	DEVOLUCIONS PENDENTS DE PAGAMENT A 1 DE GENER	MODIFICACIONS AL SALDO INICIAL I ANUL·LACIONS DE DEV. ACORDADES EN EXERCICIS ANTERIORS	DEVOLUCIONS RECONEGUDES DURANT L'EXERCICI	TOTAL DEVOLUCIONS	PRESCRIPCIONS DE DEVOLUCIONS RECONEGUDES	PAGAMENTS REALITZATS EN L'EXERCICI	DEVOLUCIONS PENDENTS DE PAGAMENT A 31 DE DESEMBRE
					0,00			0,00
					0,00			0,00
					0,00			0,00
					0,00			0,00
					0,00			0,00
					0,00			0,00
					0,00			0,00
					0,00			0,00
					0,00			0,00
TOTAL €		0,00	0,00	0,00	0,00	0,00	0,00	0,00

4.- Liquidació del pressupost de l'exercici:

En la liquidació del pressupost corresponent a l'exercici 2014 s'han de tenir en compte les següents consideracions.

- En el capítol I (despeses de personal) es produeix un estalvi considerable conseqüència de les cinc jubilacions de treballadors (una del grup A, dos del grup B, i dos del grup D) que no s'han pogut cobrir atès el que disposa el punt 2 de l'Acord de Govern de 23 de desembre de 2013. I les deduccions de les liquidacions a la Seguretat Social per les incapacitats temporals.
- En el Capítol II, en data 26 de novembre es va autoritzar la generació de crèdits corresponent a la transferència extraordinària del Departament de Cultura (Resolució del Conseller de Cultura de data 19 de setembre de 2014 d'import 21.864,18 €) per fer front a diverses despeses així com tractament de fons bibliogràfics. Atès que el tancament pressupostari es realitza a mitjans de desembre, aquesta aportació no es va poder executar. El 25 de febrer la Direcció General de Pressupostos del Departament d'Economia i Coneixement va considerar que aquesta aportació no tenia caràcter finalista i per tant va rebutjar l'expedient d'incorporació dels crèdits.
- Pel que fa al capítol VI, la anualitat corresponent a l'exercici per l'adquisició del fons Gustems (22.778,00 €) no es va fiscalitzar de conformitat atès que la defunció del titular dels drets i els tràmits de successions no van fer possible materialitzar el document d'obligació dins dels terminis pressupostaris. Aquesta anualitat s'assumeix dins l'exercici 2015.
També s'ha de tenir en compte, dins d'aquest capítol, la part no destinada a l'activitat subvencionada de l'aportació de la Fundació Privada Hospital de la Santa Creu i de Sant Pau per a l'elaboració d'un catàleg de la documentació de l'antic Hospital de la Santa Creu (8.616,00 €) Aquesta part de la subvenció s'ha retornat el 12 de gener de 2015.

CONCILIACIÓ DEL RESULTAT ECONÒMIC PATRIMONIAL AMB EL RESULTAT PRESSUPOSTARI

	EXERCICI 2014
Resultat econòmic patrimonial :	-282.284,80
Dotació per amortitzacions (+)	453.224,09
Dotació per provisions (+)	0,00
Variació d'existències (+/-)	0,00
Pèrdues procedents immobilitzat (+)	0,00
Modificació per anul·lacions d'obligacions d'ex. tancats (-)	0,00
Subvencions, transferències de capital traspassades a resultats (-)	0,00
Guanyos procedents de l' immobilitzat(-)	0,00
Modificació per anul·lacions de drets d'ex. tancats (+)	0,00
Excés de provisions (-)	0,00
Variació d'Obligacions pendents d'imputar a pressupost (+/-)	25.238,91
Altres * (+/-)	8.650,31
Resultat operacions corrents	204.828,51
Inversions reals (-)	-776.792,19
Alienació d'inversions reals (+)	0,00
Ingressos per transferències de capital provinents d'AAPP (+)	700.942,00
Resultat amb operacions reals	128.978,32
Reintegraments de préstecs i bestretes (+)	1.846,41
Préstecs i bestretes atorgades (-)	-1.046,41
Ingressos per fiances i dipòsits rebuts a llarg (+)	0,00
Fiances i dipòsits constituïts (-)	0,00
Ingressos i reintegraments per aportacions a fons patrimonial (+)	0,00
Aportacions fetes a fons patrimonial (-)	0,00
Altres variacions d'actius i passius financers (ingressos) (+)	0,00
Altres variacions d'actius i passius financers (despeses) (-)	0,00
TOTAL LIQUIDACIÓ PRESSUPOST (Saldo pressupostari)	129.778,32

15.2.- Pressupostos tancats.
1.- Pressupost de despeses. Obligacions de pressupostos tancats.

Les obligacions pendents de pagament corresponents a l'exercici 2013 varen ser pagades en quasi la totalitat del seu import durant el primer trimestre de l'exercici 2014

2.- Pressupost d'ingressos. Drets a cobrar de pressupostos tancats.

a) Drets pendents de cobrament totals:

Els drets pendents de cobrar a 31 de desembre de 2014 corresponents a exercicis anteriors suposen 5.192,31 €, i en la seva totalitat corresponen a l'exercici 2005

b).- Drets anul·lats de pressupostos tancats:

No existeixen drets anul·lats corresponents a exercicis tancats durant l'exercici 2014

INFORMACIÓ PRESSUPOSTÀRIA. PRESSUPOSTOS TANCATS. PRESSUPOST D'INGRESSOS. DRETS ANUL·LATS

Exercici: 2014

ARTICLE PRESSUPOSTARI	DESCRIPCIÓ	ANUL·LACIÓ DE LIQUIDACIONS	AJORNAMENTS I FRACCIONAMENTS	TOTAL DRETS ANUL·LATS
				0,00
				0,00
				0,00
				0,00
				0,00
				0,00
				0,00
				0,00
				0,00
				0,00
TOTAL €		0,00	0,00	0,00

c).- Drets cancel·lats de pressupostos tancats:

No s'han cancel·lat drets corresponents a exercicis anteriors durant l'exercici 2014.

INFORMACIÓ PRESSUPOSTÀRIA. PRESSUPOSTOS TANCATS. PRESSUPOST D'INGRESSOS. DRETS CANCEL·LATS.

Exercici: 2015

ARTICLE PRESSUPOSTARI	DESCRIPCIÓ	CANCEL·LACIONS			TOTAL DRETS CANCEL·LATS
		COBRAMENT DE DRETS EN ESPÈCIE	INSOLVÈNCIES	ALTRES CAUSES	
					0,00
					0,00
					0,00
					0,00
					0,00
					0,00
					0,00
					0,00
TOTAL €		0,00	0,00	0,00	0,00

3.- Drets i liquidacions pressupostaris pendents de cobrament segons el seu grau d'exigibilitat.

INFORMACIÓ PRESSUPOSTÀRIA. PRESSUPOSTOS TANCATS. DRETS I LIQUIDACIONS PENDENTS DE COBRAMENT SEGONS EL GRAU D'EXIGIBILITAT.

Exercici: 2014

ARTICLE PRESSUPOSTARI	DESCRIPCIÓ	LIQUIDACIONS PENDENTS DE NOTIFICAR	LIQUIDACIONS SUSPESES	DRETS PENDENTS DE COBRAMENT NOTIFICATS EN VOLUNTÀRIA	AJORNAMENT O FRACCIONAMENT SOL·LICITAT EN VOLUNTÀRIA	AJORNAMENT O FRACCIONAMENT CONCEDIT EN VOLUNTÀRIA AMB VENCIMENT EXERCICIS SEGÜENTS	DRETS PASSATS A LA VIA EXECUTIVA
30	Vensa de béns			5.192,31			
TOTAL €		0	0	5.192,31	0	0	0

4.- Variació de resultats pressupostaris d'exercicis anteriors.

Del total d'obligacions reconegudes d'exercicis anteriors a l'inici de l'exercici 2014 (873.462,91 €) la totalitat, menys 2.356,93€ corresponents a l'exercici 2013, es paguen dins de l'exercici.

15.3.- Compromisos de despesa amb càrrec a pressupostos d'exercicis posteriors.

La Biblioteca de Catalunya té compromisos de despesa en el capítol II per un total de 1.131.441,60 € que es corresponen amb el pluriennals de neteja, seguretat i comunicacions (CTTI)

Pel que fa al capítol VI els compromisos de despesa per exercicis posteriors representen 113.888,00 €. Aquesta quantitat correspon les anualitats per l'adquisició del fons Gustems que es perllonga fins l'any 2019.

DESPESES PLURIENNAIS

Pàg. 1

Biblioteca de Catalunya

Exercici: 2014

Societat: 6080 Biblioteca de Catalunya

Capítol: 2 Des.cor.de béns i serv.

Servei	Article	Total	2015	2016	2017	2018	Resta Anualitats
6080	Biblioteca de Catalunya						
	22 Mat., subm. i altres	1.131.441,60	471.941,63	487.249,03	28.708,49	28.708,49	114.833,96
Total Servei:		1.131.441,60	471.941,63	487.249,03	28.708,49	28.708,49	114.833,96
Total Capítol:		1.131.441,60	471.941,63	487.249,03	28.708,49	28.708,49	114.833,96

DESPESES PLURIENNAIS

Pàg. 2

Biblioteca de Catalunya

Exercici: 2014

Societat: 6080 Biblioteca de Catalunya

Capítol: 6 Inversions reals

Servei	Article	Total	2015	2016	2017	2018	Resta Anualitats
6080	Biblioteca de Catalunya						
	67 Inver. altre immob. mat.	113.888,00	22.778,00	22.778,00	22.778,00	22.777,00	22.777,00
Total Servei:		113.888,00	22.778,00	22.778,00	22.778,00	22.777,00	22.777,00
Total Capítol:		113.888,00	22.778,00	22.778,00	22.778,00	22.777,00	22.777,00
Total Secció:		1.245.329,60	494.719,63	510.027,03	51.486,49	51.485,49	137.610,96
TOTAL GENERAL:		1.245.329,60	494.719,63	510.027,03	51.486,49	51.485,49	137.610,96

15.4 Despeses amb finançament afectat.

S'informarà per a cada despesa amb finançament afectat de:

1.- Les desviacions de finançament

La Biblioteca de Catalunya no té cap desviació de finançament, pel que fa als fons afectats rebuts, durant l'exercici 2014.

INFORMACIÓ PRESSUPOSTÀRIA. DESPESES AMB FINANÇAMENT AFECTAT. DESVIACIÓ DE FINANÇAMENT PER AGENT FINANÇADOR

Exercici: 2014

CODI FONTS	DESCRIPCIÓ	AGENT FINANÇADOR		COEFICIENT DE FINANÇAMENT	DESVIACIONS DE L'EXERCICI		DESVIACIONS ACUMULADES	
		TERCER	APLICACIÓ PRESSUPOSTÀRIA D'INGRÉS		POSITIVES	NEGATIVES	POSITIVES	NEGATIVES
TOTAL €					0,00	0,00	0,00	0,00

17.- Indicadors financers, patrimonials i pressupostaris.

1.- Indicadors financers i patrimonials.

a) LIQUIDITAT IMMEDIATA:

0,96

b) LIQUIDITAT A CURT TERMINI

1,87

c) LIQUIDITAT GENERAL.

0,72

d) ENDEUTAMENT:

0,46

e) RELACIÓ D'ENDEUTAMENT:

0,03

f) RATIS DEL COMPTE DEL RESULTAT ECONÒMIC PATRIMONIAL:

1) Estructura dels ingressos.

INGRESSOS DE GESTIÓ ORDINÀRIA (IGOR)			
ING.TRIB./IGOR	TRANSF/IGOR	VN I PS/IGOR	RESTA IGOR/IGOR
1,00	2.530,64	16,80	2.380,85

2) Estructura de les despeses.

DESPESES DE GESTIÓ ORDINÀRIA (DGOR)			
D.PERS./DGOR	TRANSF/DGOR	APROV/DGOR	RESTA DGOR/DGOR
0,72	0,94		0,95

3) COBERTURA DE LES DESPESES CORRENTS:

2.481,60

2.- Indicadors pressupostaris

a) Del pressupost de despeses corrent:

1.- EXECUCIÓ DEL PRESSUPOST DE DESPESES:

0,96

2.- REALITZACIÓ DE PAGAMENTS:

0,89

3.- ESFORÇ INVERSOR:

0,03

4.- PERÍODE MIG DE PAGAMENT:

36,66*

- Aquest indicador està desvirtuat pel fet d'incloure les quantitats pagades del capítol I (nòmina), que representen el 75,90 % de les obligacions reconegudes per l'entitat durant l'exercici 2014, i el seu pagament es realitza dins dels mesos en que s'ordena. El període mig de pagament a proveïdors és de lleugerament superior al quatre mesos (125,36 dies) no obstant es millora significativament els 167,90 dies de l'exercici 2014.

•

b) Del pressupost d'ingressos corrent:

1. EXECUCIÓ DEL PRESSUPOST D'INGRESSOS:

0,98

2. REALITZACIÓ DE COBRAMENTS:

0,91

3. PERÍODE MIG DE COBRAMENT:

30,05

c) De pressupostos tancats:

1) REALITZACIÓ DE PAGAMENTS:

0,997

2) REALITZACIÓ DE COBRAMENTS:

0,991

18.- Fets posteriors al tancament

Amb posterioritat al tancament no s'ha produït cap assentament ni fet comptable que pugui afectar a les dades exposades.

Els comptes i estats anteriors reflecteixen totes les operacions comptables verificades durant el període a què fan referència.

Barcelona, 31 de desembre de 2014

El president o el director

Conforme amb els llibres comptables.
El cap del servei de comptabilitat

L'interventor