

## VOTO ACCESIBLE

### LAS PERSONAS CON DISCAPACIDAD VISUAL PUEDEN SOLICITAR EL VOTO ACCESIBLE

- Inscritas en el censo electoral que conozcan el sistema de **lectoescritura Braille** y tengan reconocido un grado de **discapacidad igual o superior al 33%** o estén **afiliadas a la ONCE**.

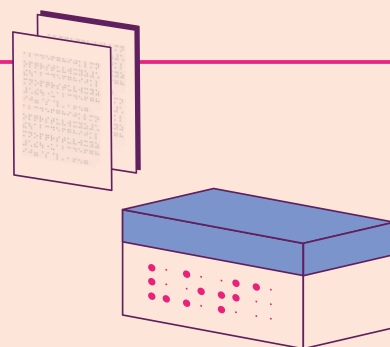

## COMO SE SOLICITA

- La solicitud se tramita a través del teléfono gratuito:  
**900 400 012**
- La persona solicitante deberá proporcionar los siguientes datos:  
**Nombre / Apellidos / Fecha de nacimiento / DNI / Domicilio / Email / Teléfono de contacto**



## PLAZO DE SOLICITUD

- El voto accesible se debe solicitar previamente a partir **del 22 de diciembre y hasta el 18 de enero**.

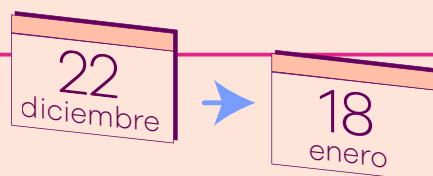

**Las personas que hayan solicitado el procedimiento de voto accesible deberán identificarse en la mesa electoral que le corresponda votar el día de la votación.**

El Presidente de la mesa (o bien uno de los vocales) le entregará un maletín con la documentación para poder votar.



Como medida excepcional debido a la Covid-19, **las personas que quieran solicitar el procedimiento de voto accesible podrán solicitar recibir la documentación para votar desde casa.**

